교문 진입로 관련 대표자 협상무산

학생측 제안 학생처 통해 주재되지 않아

수원캠퍼스 교문및 진입로 건설계획안을 확정하기위한 제4차 대표자 협상이 결렬되었다.

학생측은 지난 18일 이번 협상에 관해 21일 부총장, 각 부처장 및 학생대표가 참가하여 교문및 진입로안 확정, 중대식당 적영, 학칙개정등의 안을 부총장실에서 논의하는것을 골자로 한 제안서를 발송했으나 학생처를 통한 협상의 주재가 이루어 지지 않아 학교측 대표인 각 부처장 및 각단대 학장의 참석이 불확실 해지는등 학교측의 준비기 되지 않음으로 인해 이번협상이 결렬되었다.

학생처에 따르면, 이번 협상의 안건중 교문및 진입로안 확정 이외의 부분은 현재 실무자들간의 논의가 진행중이므로 대표자 협상의 안건이 될수 없으며 이점에서 학생측과 학생처간의 의견조정이 이루어지지 않아 협상을 중재하지 않았다고 밝혔다.

이번 협상결렬에 대해 학원자주화 추진위원장 한동근(건축 4)군은 "그간 실무진촉을 통해 학생측의 이번 협상제안 안건들에 대한 충분한 논의가 있었음에도 불구하고 학교측의 준비미비로 인해 협상이 결렬된 것은 교문및 진입로안에 대한 학교측의 의지를 의심케 하는 일이고 학교행정의 문제점을 그대로 드러낸것"이라고 말하고 금주중 협상을 다시 제안할 것과 이를 통해 교문및 진입로 안이 시급히 확정되어야 한다고 입장을 표명했다.

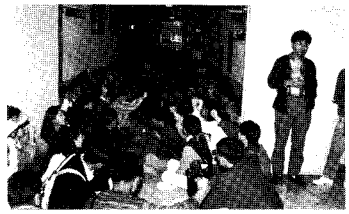

학자측에 따르면 학생측 최종안은 기존의 벳나무선에 관계없이 공사를 진행시킬 수 있으며 이로인해 공대순등장은 충분한 활용면적을 확보할 수 있고 예산상의 문제와 하키구장의 이전 문제도 단계별 공사를 통해 해결될수 있게 된다고 밝혔다. 한편 학자측는 교문 진입로및 학계개정, 중대식당적영에 대한 2차 의견개진운동을 오는 22일까지 진행하였으며 이에대한 결과는 다음 협상전 집회를 통해 밝힐 예정이다.

김유미양 신인무용콩쿨 대상

전국체전 사격부문 이석태군 한국신

지난 10월 8일 한국무용협회 주최로 서울문예회관 대극장에서 열린 제30회 신인무용콩쿨에서 우리학교 김유미(체육대무용·4)양이 한국무용 개인부문 대상을 차지했다.

김말애 교수의 지도를 받은 김양은 '다시찾은 나'라는 주제의 무용을 발표해 이간은 엉광윤 안았으며 신인무용발표를 겸한 시상식은 오는 11월 4일 같은 장소에서 있을 예정이다.

지난 11일부터 7일간 광주에서 열린 제74회 전국체육대회에 본격에 따라 각시도별로 참가한 우리 학교 선수들이 금메달 9개, 은메달 9개, 동메달 14개를 획득했다.

이번 대회 사격 스키트 부문에서 이석태(체과대·체육2)선수가 한국신기록을 세우며 금메달을 땄으며 태권도에서 반남규의 김현용(태권도·2)선수, 라이트급의 정을진(태권도·4)선수가 각각 금메달을 땄다.

또한 육상에서 김해영(체과대·체육2)선수가 여대부 800m와 1500m에서 1위를 차지해 2관왕에 올랐고 이진일(체과대 체육·3)선수가 남대부 800m에서 금메달을 땄고 창단 3년째인 체조부 선수들이 단체전 우승을 차지했다.

한편 송은숙(체과대·체육3)선수 등 4명의 선수들도 올해 창단한 배드민턴부를 개인전에서 박수연(체과대·체육1)선수가 한국체육대학의 방수연 선수에게 아깝게져 은메달을, 단체전에서도 방수연 선수등으로 구성된 한체대 팀에게 져 은메달을 차지했다.

"한파의 시름도 잊고"

수원캠퍼스 농활추진준비위원회 4백여명은 지난 22일부터 3일간 경기도 이천군 일대 15개 마을에서 '가을농촌봉사활동'을 실시했다.

한파로 인한 흉작과, BOP 시행으로 인한 농민 현지 조사를 위해 실시된 이번 농활은 현재, 농촌의 실정에 대한 현장의 모습을 학생들에게 보여주는 생생한 장이 되었다.

수원 총학생회 선거일정 확정

오는 16일부터 투표, 개표결과 19일 공고

수원캠퍼스 중앙선거관리위원회(이하 중선관위)는 오늘 제26대 학생회 선거공고를 하고 본격적인 활동을 시작한다.

중선관위는 지난 22일부터 23일까지 이틀간의 학숙유 봉해 총학생회, 총여학생회, 총해비역학생회 정·부회장선거시행세칙을 확정하였는데 작년에 비해 큰 차이는 없으며, 개정된 부분은 개표방법에 있어서 오차율 5%이내 조항이 당락에 영향을 미치지 않는 경우 오차율을 적용하지 않는다는 것이다. 한편 중선관위는 오는 29일부터 11월 1일 5시30분까지 중선관위실에서 후보자등록을 받는데, 후보는 6학기이상의 등록을 필한자, 회원 5백명 이상의 추천을 받은 자와 해당학기 자치회비 납부자에 한해 등록이 가능하다.

선거유세 일정을 살펴보면 총학생회 선거의 경우 1차 유세는 11월 9일 오후 3시 민주광장, 2차 유세는 11월 15일 오후 1시 통일광장에서 있을 예정이며, 단대학생장 선거유세는 오는 11월 9일 12시부터 1시사이에 있을 예정이다.

투표일정은 단대학생회장 투표가 11월 10일부터 11일까지 있고, 총학생회, 총여학생회, 총예비역학생회 정·부회장 투표가 11월 16일부터 18일 12시까지 같이 진행하며, 개표는 18일 투표가 끝난 직후부터 시작해서 11월 19일에 선출결과에 따른 당선공고를 한다.

한편 동아리연합회장 선거는 별도로 치뤄지고 동연선거본부에서 관리하여 일정은 추후에 발표한다.

경인총련 '남북학생 자전거대회'개최

통일원 허가확정후 세부계획 작성

경인지역총학생회 연합은 오는 11월 3일 제64회 학생의 날을 맞아 '남북 청년 학생 자전거 달리기 대회'를 준비하고 있다. 이번 자전거 달리기 대회는 그간 한총련의 통일을 위한 남북 청년학생 접촉시도와 같은 맥락에서 학생의 날을 기념하고 학생의 날 정신을 바탕으로 통일운동을 실천하기 위해 기획되었다.

자전거 달리기 대회는 임진각까지 경가 학생들이 자전거 달리기 대회, 이후 휴전점에서 남북청년학생 대표회담을 가진 뒤 행사를 마무리하는 순서로 진행될 예정이며 출발지및 자전거 행진 코스는 추후 확정될 예정이다.

경인 총련은 이번 대회의 허가 신청을 지난 10월 18일 통일원에 제출하였으며 25일 통일원과의 면담후 28일 최종 허가여부가 결정되게 된다. 또한 이번 대회를 지난 18일 황해도 학생위원회에 제안한 상태이고 서총련과의 연계도 모색중이다. 이에 대한 통일원의 행사개최 허가시에는 28일 북측 학생대표와 실무회담을 가질 계획이고 북한 주민접촉이 불허시유로 될 때에는 자전거 달리기 대회만을 개최한다는 입장이다. 한편 불허시에는 이에 대한 규탄집회를 가질 예정이다.

수원 가을 대동제 27일 개막

서울 대동제 무산으로 경희체전 계획

수원캠퍼스 총학생회는 오는 27일부터 29일까지 가을대동제를 개최한다.

대동제 행사일정을 살펴보면 27일 대동제 개막패기 있으며, 이 행사의 앞마당에서는 부총장 축사, 첫째마당에는 서반아 어사의 플라멩고등 각파의 공연, 둘째마당에는 그리스의 학자 투쟁을 국과 노래, 영상으로 형상화 한 것, 세째마당에는 권인하, 우위영등의 공연이 준비되어 있다. 28일은 단대한마당의 난로 각 단대별로 체육대회를 하는데 공대, 자대는 28일, 외대, 산대, 사대는 26일에 한다. 29일은 당초 계획했던 범경희인의 날이 무산됨으로써 일정이 끝문명하다.

한편, 대동제 주간행사로 25일부터 27일까지 총여학생회에서 성희여성문화제를 개최하고, 27일에는 체육과학대학 주최로 경희 철인경기 대회를 연다.

이외에 기획행사로 동일거리, 학사거리, 배병성 학우 영치금 마련을 위한 주점과 장기수 후원금 마련을 위한 주점, 물품판매등이 있다.

한편 서울캠퍼스의 경우, 지난 15일 예정되었던 '범경희인의 날'행사 2-3일전 대동제를 할 계획이었으나 행사가 무산됨으로써 각 단대별 체육대회만 지난 11일부터 진행했다.

총학은 '범경희인의 날'이 성사되기 어렵다는 판단아래 오는 11월3일 경희체전을 치룰 계획이다.

필 독 단 신

▲수원캠퍼스 대학의 소리 방송국(VOU)은 오는 28일 공대 시청각실에서 '개국 13주년기념 VOU 방송제'를 개최한다. 이번 방송제는 신세대를 주제로 TV제작 CF, VOU기자석 '온고지신', 신세대의 역사 풍월판에 대한 가협등으로 꾸며지며 대학내의 신세대에 관한 드라마도 마련된다.

▲수원캠퍼스 동아리 '뉴스위크'는 제10회 'NEWSWEEK TOEFL 경시대회'를 오는 10월 28일 오후 4시30분 외대 322, 323 강의실에서 개최한다.

본교 재학생이면 누구나 응시할 수 있고, 응시자는 대회당일 접수증과 학생증을 지참해야 한다.

접수는 외대앞 가두접수 및 '뉴스위크'동아리방에서 27일까지 받으며 접수시 2천원의 참가비를 납부하면 된다.

▲수원캠퍼스 총여학생회(이하 총여)는 오는 25일부터 3일간 '93 경희 여성 문화제'를 개최한다.

'여성의 삶'이란 주제로 개최되는 이번 문화제에서는 25일 오후 4시 한누리 소극장에서 '올바른 성의 인식과 가치관 확립'에 대한 정상순(이대 강사)강사의 여성학 강의가 있고 26일에는 다양한 여성의 삶을 소개하는 페미니즘 영화제가 한누리 소극장에서 12시, 2시, 4시에 각각 상영된다. 또한 27일에는 김지숙씨의 모노드라마 '로젠'을 5호관 시청각실에서 1시30분에 공연한다. 공연뒤에는 김지숙씨와 연극상영자를 대상으로 간담회를 가질 예정이다.

▲체육과학대는 오는 27일 수원 원천유원지와 캠퍼스내에서 '제2회 경희 철인 경기 대회'를 연다.

장인환 체력육성과 경희 기상을 재정립하기 위해 마련한 '경희 철인 경기 대회'는 원천저수지를 왕복하는 보트경기, 원천유원지에서 학교까지 자전거 타기, 교내에 설치된 장애물을 통과하며 달리는 마라톤 등 3개의 코스로 이뤄져 있다.

"열람실 사형들의 최대 적은 싹쓸이파"

◇…싹쓸이파(?)

시험기간을 맞이하여 책상중식을 하고 있는 獅형들이 있다는데 바로 시험공부를 위해 열람실을 찾는 獅형들을 상대로 하는 싹쓸이(?) 파라.

이들은 주인이 없는 틈을 타 필통, 지갑, 시계등 물품을 가리지 않고 싹쓸어버린다고…

물건간수 제대로 안한 獅형도 문제가 있긴 하지만 신성한 학내에서 어인 추태요!

◇…나도 따라 갈래임~

어둠 깔린 서천골 학생회관 구석진 곳에서 도깨비소리로 들려오는 애달픈 소리찾아, 노트구 호롱불들고 나서보니, 분리수거도 아닌 것이, 재활용 쓰레기도 아닌 것이, 뚜껑은 어데가고, 바퀴는 어데갔나! 공대로 동아리방 옮겨간 KHARS형님들 그립다고, 버려진 자동차 셋이서 울부짖고 있소이다.

◇…꽁초 양탄자

한국시리즈가 그 재미를 더해 갈수록 애지원 휴게실은 점점 별천지로 변하고 있다는데.

노트구 알아보니, TV를 시청하며 괴운 담배를 바닥에 그냥 버려, 휴게실을

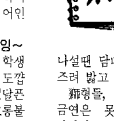

나설땐 담배꽁초를 사뿐히 즈려 밟고 가게 된다고

獅형들, 줍은 살내에서 금연은 못할망정 꽁초로 양탄자를 만들지는 말아야지 않겠소.

◇…가을병 응급처치법

때는 바야흐로 가을, 하늘은 높고 푸르러 금방이라도 고여 흐를듯한데 獅형님네들 마음엔 '가을병'이란 전염병이 돌고 있다고.

이에 노트구 노파심에 응급처치 하나 제안하는바 싱숭생숭한 마음을 술그머니 독서로 채워보는 지혜는 어떠하시겠오?

살찔 걱정도 없는 소음의 양식 실컷 드셔보심도 좋을듯 하오만…

◇…추남들이여!

천고가 마비요, 생명이 짧은 가을이 서천골에 낙엽은 왜 그리도 흩리는지요.

서천골 秋男들은 이 가을을 반기며 '가을아 멈추어다오'를 외치며 노니는 반면, 영영이에 불난 秋男들은 제멋인양 괴우면 담배를 확실히 죽이지도 않고 가을이 흩린 낙엽들 위로 '곡곡' 던져버립디다.

秋男들!

그 쪼그만 '火'가 엄청난 '火'를 불러들이면 어쩌시렵니껴!

1994학년도 자매교 유학대상자 선발공고

1994학년도 자매교 유학대상자를 아래와 같이 선발하고자 합니다.

1. 선발인원: 약간명
2. 구비서류
   가. 자매교 유학신청서 1부
   나. 명함판 사진 1매
   다. 학부(대학원) 재학증명서 1통 또는 졸업(예정)증명서 1통
   라. 전학년 성적증명서 1통
   마. 지도교수 및 학과장 추천서 1부
3. 서류접수 기간: 1993. 10. 25(월)—11. 18(목)
4. 합격자 선발방법: 학과성적, 필기시험, 면접시험을 종합하여 성적우수자순으로 선발
5. 필기시험: 1993년 11월22일(월) 오전10시(면접시험은 추후 개별 통보)
6. 시험장소: 국제교류위원회 사무국
7. 최종 합격자 발표: 개별통지
8. 기타사항: 기타 자세한 사항은 국제교류사무국(961—0031~2)으로 문의바람

'94학년도 자매교 학생 파견 계획

국가	학교명	모집구분	파견조건	파견기간	출발시기	전형방법	지원자격
미국	샌디에고대학	유학/석사과정	등록금:면제	2년	94.2월	학점평	94.2월 졸업 예정자 학점2.5점 이상
	캘리포니아주립대학	유학/교환교환	등록금:경희대 납부 숙식비:현지 기숙사비 본인 부담	1년	94.1월	1명	93년 현재 학부 1.2학년 영어점수 및 대학원장
	보스톤칼리지대학	유학/교환교환	등록금:경희대 납부 숙식비:현지 기숙사비 본인부담	1년	94.1월	1명	93년 현재 학부 1.2학년 영어점수 및 대학원장
영국	노팅검대학교	유학/교환교환	등록금:경희대 납부 숙식비:현지기숙사비 본인 부담	1년	94.9월	3명	93년 현재 학부 1.2학년 영어점수 및 대학원장, 94.3월 졸업유예
스페인	발렌시아대학교	유학/교환교환	등록금:경희대 납부 숙식비:개인 12만원	1년	94.2월	3명	93년 현재 학부 1.2학년 스페인어점수 및 대학원장
	바르셀로나대학교	유학/교환교환	등록금:경희대 납부 숙식비:개인 12만원	1년	94.2월	1명	93년 현재 학부 1.2학년 스페인어점수 및 대학원장
	빠세오 국립대	유학/교환교환	등록금:경희대 납부 숙식비:개인 12만원	1년	94.2월	3명	93년 현재 학부 1.2학년 스페인어점수 및 대학원장
일본	동경국제대학교	유학/교환교환	등록금:경희대 납부 숙식비:개인 12만원	1년	94.3월	약간명	93년 현재 학부 1.2학년 제학증명서 및 대학원장
대만	중국문화대학교	유학/석사과정	등록금:면제 숙식비:현지기숙사비 본인 부담	2년	94.3월	1명	93년 2학 학부2학년이상 제학 및 학부 졸업후 2년이만자
중국	중남대학교	유학/교환교환	등록금:면제 숙식비:현지기숙사비 본인 부담	1년	94.3월	약간명	93년 현재 학부 1.2학년 제학증명서 및 대학원장
	남개대학교	유학/연수	등록금:면제 숙식비:현지기숙사비 본인 부담	1년	94.3월	약간명	93년 현재 학부 1.2학년 제학증명서 및 대학원장

* 보집 전부분 필리 병역필 또는 면제자에 한함

국 제 교 류 위 원 장

교육 실습 신청

1994학년도 교육실습을 아래와 같이 실시할 예정이오니 교육실습대상 학생은 신청하시기 바랍니다.

가. 대 상: ①현재 3학년 학생중 교직과정이수자(교육부에 보고된 者)
②사범대학 3학년 전원

나. 신청기간: 1993.10.25(月)—10.27(水)(3일간)

다. 교육실습기간: 1994.4.3—4.30(4주간)

라. 장 소: 사범대학 교직과

마. 신청절차
①학과사무실에서 신청서와 동의서를 받는다.
②우선 실습 신청서를 작성하고 학과장 도장을 받는다. 이때, 신청서 원쪽 위에 "人:"이라고 쓰고 입학년도를 적고 그 아래에 본인이 2학년 당시의 년도를 쓴다.(이는 교육부에 보고된 명부와 대조하기 위함이므로 반드시 기재하여야 한다)
③각 과의 교직대표에서 제출한다.
④각 교직대표는 접수된 신청서를 27일까지 교직과에 접수한다.(동의서와 별개로 실습예정인원을 파악해야 하므로 반드시 27일까지 접수해야 한다)
⑤동의서는 본인이 실습나가고자 하는 학교에 가서 동의서를 받아 93.11.25까지 교직과에 접수한다. 동의서를 받아오지 않는 경우 본인이 원하지 않는 학교로 배정될 수 있으니 꼭 동의서를 기간내에 제출해야 한다. 이때, 경희 출신학생이라도 경희재단의 학교로 동의서를 받으러 가서는 안된다.
⑥기타 문의 사항은 교직과로 문의 바람 (T.961—0642)

사 범 대 학 장

이동병무상담 실시

수원병무청에서는 병무행정에 대한 기동성있는 안내와 병무행정을 바로 알리기 위한 홍보를 실시함으로써 국민의 의혹과 오해, 불신을 해소하여 병무행정에 대한 신뢰도를 제고하고 병무행정에 대한 여론을 현장에서 청취하여 정책, 시책에 반영하도록 하기위해 「이동병무상담소」를 설치 운영하고자 하오니 재학생 여러분의 많은 참여 바랍니다.

가. 일 시: 1993년 10월 25일(월) 10:00—16:00

나. 장 소: 학생회관 1층 로비

다. 상담요원: 수원병무청 홍보실장 외 4명

수원캠퍼스 교무처장