문화세계의 창조

교훈
학원의 민주화
사상의 민주화
생활의 민주화

대학주보

경희대학교 대학주보사
서울캠퍼스(우 : 130-701)
서울 동대문구 회기동1
☎(961)0095, (963)5849
FAX(962) 7718
수원캠퍼스(우 : 449-701)
경기도 용인군 기흥읍 서천리1
☎(745)5702(교환:2056·2860)
직통 (0331)280-2056·2860
FAX (0331)281-6378

발행인 조영식
주간 이식우
편집 책임 이준희
인쇄 인 김준배

제1030호 〈주간〉 1993년 9월 27일 (월요일) THE UNIVERSITY WEEKLY (1955. 10. 27 제3종우편물(가)급인가 1964. 1. 등록번호 나-12) (1955년 5월 12일 창간) [1]

'94입시 특차·전기로 전환

교무처 94학년도 입시요강 교육부 보고

특차, 정원의 20—40%·교차지원 1% 감점

본교 교무처는 특차와 전기 전형만으로 신입생을 모집하는 것을 골자로 하는 94학년도 입시요강을 발표했다.

본교 교무처는 지난 20일 교육부에 제부입시요강을 확정하여 보고했으며 교육부의 승인을 거쳐 최종확정될 예정이다.

교무처에 따르면 전·후기 분할모집이었던 예년의 신입생 선발방식에서 94학년도에는 특차와 전기로만 신입생을 모집하게되며 ▲전형일은 특차가 오는 12월23일, 전기가 내년 1월6일이다.

특차모집은 ▲의학계열(간호학과제외)이 대학수학능력시험(수능시험)전국석차 상위 2% 이내 ▲법과대, 정경대, 문리대, 가정대의 전학과와 간호학과가 상위 3%이내 ▲외국어대, 사회과학대, 지연과학대, 공과대, 산업대 전학과가 상위 5%이내의 성적우수자에 한해 법대와 정경대는 입학정원의 40%, 나머지 대학이 정원의 20%이내에서 선발하며, 사범계와 야간학과 및 예체능계학과는 특차모집을 실시하지 않고 전기전형으로만 모집한다.

입시요강 확정과 관련해 신용철 서울캠퍼스 교무처장은 "후기모집을 하지 않기로 결정하는데 수원캠퍼스와 이견을 보이기도 했으나 기존 분할모집을 실시하던 대학들 대부분이 후기 전형을 실시하지 않기로 결정했고 장단기적인 발전전망을 고려하여 이같이 결정했다"고 그 이유를 설명했다.

한편, 문리대와 외국어대학의 영어영문학과와 법대, 정경대 전학과, 사범대 영어교육학과에 한해 수능시험 외국어영역에 1백%의 가중치를 부여하기로 했으며 계열 교차지원자에게는 수능시험 총점의 1%(3점)를 감점하기로 했다.

이번에 발표된 입시요강에서 제2지망제도를 실시하지 않기로 했으며 이같은 결정은 제2지망에 합격한 학생대부분이 휴학을 하거나 등록을 하지 않는 등 제2지망제도의 비효율성 때문으로 풀이된다.

올해 입시의 평가요소별 반영비율은 다음과 같다. ▲일반학과:내신40%, 수능60% ▲음대:내신40%, 수능10%, 실기50% ▲미술관련학과:내신40%, 수능30%, 실기30% ▲체육관련학과:내신40%, 수능20%, 실기40% ▲영교과:내신40%, 수능50%, 면접5%, 인성·적성검사5% ▲미교과:내신40%, 수능20% 실기30%, 면접5%, 인성·적성검사5%.

한편 접단유급사태에 직면해 있는 한의대의 신입생모집과 관련해 교육부는 이를 긍정적으로 검토하겠다고 밝힌 바 있어 신입생 모집이 가능할 것으로 보인다.

서울 인복위 규찰대 강화

서울캠퍼스 총학생회산하 인권복지위원회는 학내의 거리정화운동의 일환으로 야간순찰대를 강화, 운영할 계획이다.

6명 2조의 격일체제에서 10명 2조로 인원을 보강하고 오는 10월1일부터 정문과 후문의 출입통제를 비롯하여 학내순찰을 실시할 예정이다.

학교와 총학은 야간규찰대의 조직과 운영은 인복위에서, 아르바이트비 지급은 사무처에서 하기로 합의를 본 바 있다.

정재환(사학·4) 인복위장은 교문출입통제와 관련해 "아직까지는 홍보가 안돼서 그런지 불만을 표시하는 학우들이 많습니다. 그러나 학내외의 건전한 문화조성을 위해 술을 들고 자정에 학내에 들어오는 행위는 단속을 계속할 것입니다"라고 밝혔다.

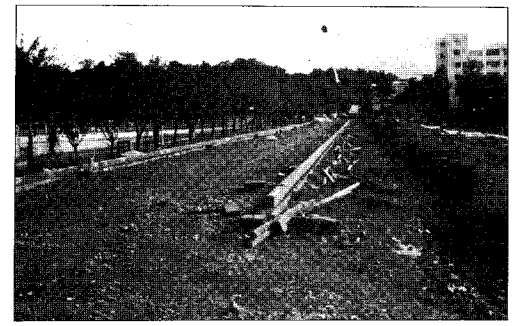

◇…현재 2차선 도로공사는 80%진척을 보이고 있다

수원 교문진입로 공사중단

설계내용 학교·학생 견해 대립

현재 2차선 도로를 신축중인 수원캠퍼스 교문및 진입로 공사가 지난 24일 중단되었다.

현재 80% 공사진척을 보이고 있는 외대앞까지의 1단계 진입로 공사는 24일 현재 혼합골재를 까는 공사를 진행중이었고 이후 아스팔트 포장공사와 인도포장등 마무리 공사만을 남겨둔 상태이다.

학교측은 오는 10월 초까지 1단계 공사를 마무리할 계획하에 공사를 강행중이었으나 공사내용이 학생측의 희중안과 차이를 보이자 학생측이 개강후 5차례에 걸쳐 공사중단을 요구하였고 지난 23일에는 공사현장에 천막및 대자보파유실치하여 공사를 진행하지 못했으며 같은난 부총장과의 면담에서 공사중지를 공식요구함에 따라 지난 24일 공사를 중단하게 되었다.

총학은 지난 24일 전체학생총회를 봉해 그간 확대운영위, 중앙운영위를 거쳐 결정되었던 학생측 최종안을 재차 확인하고 진입로는 학생측의 희중안대로 건설되어야 한다는 결의를 다졌다

사무처에 따르면 현재 학교측에서 건행하고 있는 공사는 벗나무선을 중앙분리대로 하여 녹지를 포함한 폭 31m의 왕복 4차선도로를 신축하는 것으로 내년 하계방학중에 재대앞까지 공사를 마무리 지을 계획이다.

한편 현재까지 2차선 도로신축에 소요된 경비는 8천만원으로 체파대 앞까지 올해안에 2차선을 신축하는데 총 1억6천만원의 예산이 책정되어 있다.

자치기구 예산부족현상 심각

수원총대, 자치기구 감사 마무리

수원캠퍼스 학생자치기구에 대한 93년 상반기 감사가 마무리된 결과 전반적으로 예산부족 문제가 대두된 것으로 나타났다.

크게 상반기 사업감사와 자치회비 사용에 대한 예산감사 두부분에 걸쳐 지난 8월말까지 각 단위에서 제출된 예산집행 평가서및 사업평가서를 토대로 진행된 이번 감사에서 동연, 경희응원단, 경희TV등 많은 단위들이 자치회비 이외에 간부장학금, 회원들의 회비등으로 자치회비및 교비지원 수입의 예산부족 부분을 메워 사업을 진행한 것으로 나타났다. 또한 고황교지편집위원회의 경우 새학기째 교지대금이 1천3백원에서 1천70원으로 축소된성되어 교지편찬시 적자가 누적된 관계로 현재 6백여만원의 적자를 기록하였다. (관련기사 2면)

이에 총대의원회는 고황에 정확한 적자내역과 그동안의 적자해소방안에 대해 9월말까지 자료제출을 요구한 상태이다.

총대의원회는 앞으로 자치기구들의 예산부족을 해소하기위해 내년 상반기부터 자치회비 인상을 구상하고 있으며 이를 위해 조사작업을 진행중이다.

이번 감사에서 특히 동연 95%, 총학85%등 대부분 단위의 영수증 첨부율이 80%를 웃돌아 예년에 비해 예산집행이 성실히 이루어졌던 것으로 나타났다.

사업부문에서는 전반적으로 사업진행에 있어서 대중성의 확보가 부족했던 점과 단대의 경우 중앙운영위의 결속력이 미미하여 단대 사업이 활발히 추진되지 못했던 점등이 앞으로 개선되어야 할 과제로 지적되었다.

한편 총대의원회는 지난 14일 있었던 사무부장 연석회의에서 2학기 자치회비 배분율을 1학기와 동일하게 책정하였다.

평화복지대학원 직통전화 해지

평화복지대학원은 오는 30일자로 직통전화가 해지된다. 해지번호는 다음과 같다.
(02)234-0220
(02)233-2992

도서관 출입전산화 11월실시

대출 완전전산화도 계획

오는 11월부터 서울캠퍼스 중앙도서관의 출입에 바코드가 부착된 출입증이 사용될 것으로 보인다.

올해 등록금관련 합의서의 일부분이었던 도서관의 출입전산화는 방학중 도서관이 납품업체를 선정하여 바로 시행할 계획이었다.

그러나 도서관출입자 선정과 바코드 일련번호부여 등의 문제로 현재 전산실이 학내 LAN을 이용한 출입통제시스템을 개발중이다.

또한 도서관은 올해 겨울방학을 이용하여 장서에 바코드 일련번호를 부착하는 도서대출의 완전 전산화를 할 예정이다.

사회대 과 사무실 부족문제 대두

행정과 조교 부총장에 공개 질의

수원캠퍼스 사회과학대학 행정학과 조교들이 공간문제해결을 공식적으로 요구했다.

행정학과 조교들은 지난 6일 강제철거된 행정학과 사무실의 원상복구와 감원(3명에서 2명)된 조교인원의 원상복귀를 사회대 학장에 공개요구했다.

또한 사회학과 조교들도 지난 14일 행정학과 조교들의 입장을 지지하고 지난학기 있었던 학과사무실 마련 약속이행을 촉구했다.

현재 행정학과와 사회학과 조교들은 각기 학과장실에서 임시로 업무를 보고 있으며 이에따라 학과사무실의 활발한 운영이 되지 않아 학생뿐만 아니라 교수들도 많은 불편을 겪고 있다.

이에 행정학과 조교들은 요구사항이 수용될 때까지 교무실과 관련된 업무를 거부하고 있으며, 지난 16일에는 20일까지 학장의 답변을 바라는 공개질의서를 보냈으나 아무런 회답이 없어 지난 21일 서울캠퍼스 총장과 수원캠퍼스 부총장앞으로 다시 공개질의서를 보낸 상태이다.

추석 및 중간고사 관계로 3주간 휴간

◇본보 제1031호는 10월 25일자로 발간됩니다.

그 림 뉴 스

93 신입생의 대학진학 목적은?

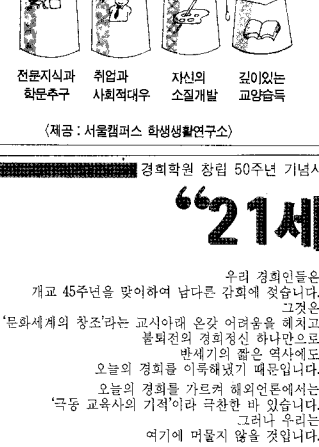

〈제공 : 서울캠퍼스 학생생활연구소〉

경희학원 창립 50주년 기념사업에 즈음하여

"21세기를 준비하는 경희의 힘찬 발걸음"

우리 경희인들은
개교 45주년을 맞이하여 남다른 감회에 젖습니다.
그것은
'문화세계의 창조'라는 교시아래 온갖 어려움을 헤치고
불퇴전의 경희정신 하나만으로
반세기의 짧은 역사에도
오늘의 경희를 이룩해냈기 때문입니다.
오늘의 경희를 가르켜 해외언론에서는
'극동 교육사의 기적'이라 극찬한 바 있습니다.
그러나 우리는
여기에 머물지 않을 것입니다.
21세기의 위대한 경희를 그리며
'제2의 용비'를 준비할 것입니다.
개교 50주년이 되는 1999년까지
경희발전을 위해 100억원을 모금하고자 합니다.
경희가족 여러분!
하나의 벽돌이 되어 경희의 명예를 지킵시다.

경희 발전의 획기적 전환점이 된 개교 50주년 기념사업기금과 경희인의 오랜 숙원사업인 대강당 완공을 위한 모금 발전 기금을 접수하고 있습니다.
경희가족의 적극적인 참여를 부탁드립니다.

국민은행 : 010-01 0618-642
신탁은행 : 17301-2710-209
농 협 : 031-01-396711
우 체 국 : 012336-0025556
(매국주는 각 계좌별 공히 "경희대학교"입니다.)

기타 자세한 문의사항은 45주년 기념사업추진위원회
☎961-0025·6 FAX 965-0939
로 문의바랍니다.

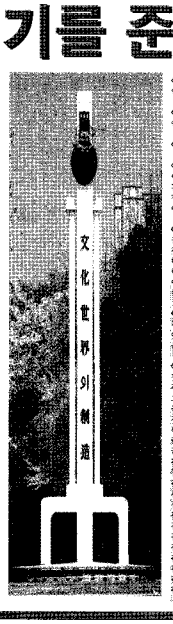

◇명예고문
인호장 홍희정 최태섭 김병훈 방정복 조동은 사경섭

◇고 문
인치정 심재덕 박창환 최무고 장상국 김경열 윤홍근

◇회 장 : 이병희

◇부 회 장
이승우 전준리 최용덕 차용오 박인선 김종웅 이세종 정동남 손한수 신원철 윤양수 홍원표 김민리 김상배 정 선 박재희 이건수 이재욱 이 동 신홍주 신계선 정경영 정복자 김형원 김정주 남기신 정재덕 김용식 이병도 최승은 이병로 이재성 김용식 박용근 김동식 김덕자 최인용

◇자문위원
강명일 배태명 김수근 박금홍 서의영 서정석 신원철 오태일 유순희 이두석 이동희 이병희 정복순 한상범 김철웅 김태성 김학선 최재식 유석상 심상용 김종일 윤동학 박종도 조문행 오양일 서종호 홍종석 박수자 고광리 원준호 김상문

◇추진위원
강상욱 강철희 김기선 김기홍 김동일 김명기 김성준 김재범 김재철 김재호 김정기 김정식 김정일 김정태 김정호 김종수 김종범 김종식 김종태 김종호 김주식 김진수 김진태 김창수 김창식 김창호 김태수 김태일 김태진 김태호 김한수 김한식 김한일 김한주 김한태 김한호 김해수 김현수 김현식 김현태 김현호 김홍수 김홍식 김홍태 김홍호 김홍희 김화수 김희수 김희진 김희태 김희호 김희홍 김희화 김희호 김희홍 김희화 김희호 김희홍 김희화