문화세계의 창조

교훈
학원의 민주화
사상의 민주화
생활의 민주화

대학주보

경희대학교 대학주보사
발행편집인 조영식
주간 이석우
편집장 이지환
인쇄인 허수남

서울캠퍼스(우:130-701)
서울 동대문구 회기동1
☎(961)0095, (963)5849
FAX(963) 5849
수원캠퍼스(우:449-701)
경기도 용인군 가흥읍 서천리1
☎(745)5702(교환:2056.2860)
직통 (0331)280-2056.2860
FAX(0331) 280-2238

제1003호 〈주간〉 1992년 6월 1일 (월요일) THE UNIVERSITY WEEKLY

1955. 10. 27 제3종우편물(가)급인가
1964. 1. 등록번호 다-12
(1955년 5월12일 창간)

전대협 출범식 8만여명 운집

지난 29일부터 3일간, 민주정부수립 조국통일 투쟁 선포

지난 29일부터 31일까지 한양대학교에서 있었던 전국대학생대표자 협의회(이하 전대협) 제6기 출범식이 전국에서 모인 9천 만여명의 학생들이 참가한 가운데 막을 내렸다.

28일 제6기 전대협 출범식 사수를 위한 사수대 결의대회를 시작으로 진행된 이번 출범식은 약 9만여명의 학생들이 참가한 가운데 성황리에 행사를 진행한 것으로 알려졌다.

한편 본행사 첫날인 29일에는 한양대 중앙광에서 약 5백여명이 참가한 가운데 '작은 영화제'가 열렸으며 수원캠퍼스 영화패 '빛사냥'의 단화영화 '우리는 한국인이다'등 5편의 영화가 상영되었다. 한편 오후 10시 부터는 종합운동장에서 8만여명의 학생들이 참가한 가운데 '제6기 전대협 출범식 전야제'가 열렸다.

이날 전야제는 개회선언, 애국의례, 각문화패공연 등의 순으로 30일 새벽 4시까지 계속되었다.

이날 시회를 맡은 신윤관(한양대 안산 총학생회장, 수대협의장)군은 '전대협은 민주정부 수립, 민족통일과 진취한 건설을 목적으로 달려가고 있다'고 전제하고 제6기 전대협 출범식 전야제를 백만학도의 힘과 의지를 모아 시작하자'고 답부했다.

이튿날인 30일에는 전국산전일 곧 전진대회, 창작극 한마당등의 문화행사 이외에도 여러여 한마당, 92한번 놀내기 한마당, 모의 민족통일 정치협상 회의 등의 행사가 열렸으며 오후 7시부터는 조국의 평화와 자주적 통일을 위한 학생추진위원회(이하 조통위) 제3기 출범식이 있었다.

이날 오후 11시30분부터 종합운동장에서는 '제6기 전대협 출범식'이 약8만여명의 학생들이 운집한 가운데 시작되었다.

이날 출범식은 약 5백여명의 풍물패 길놀이를 시작으로 진행되었으며 각지구대협의 깃발과 함께 지구대협 의장의 인사말이 있었다.

이어 있은 제5기 전대협의장 이일시로 제5기 전대협의장 권한대행 이철상(91년 서울대·총학생회장)군의 이임사가 있었다.

한편 이날 입종식 전 의장과 태재준 의장 어머니의 인사말과 함께 남아프리카 공화국의 흑사사절 인사말도 함께 있었다. 또한 모범학교 및 학패에 대한 시상식에서는 수원캠퍼스 환경학과가 모범상을 받기도 했다.

이날 태재준의장은 인사를 통해 '5월투쟁에서 보여준 민자당에 대한 분노와 민주정부 수립의 의지를 모아 대선을 준비해야 할 것'이라 역설했다.

이날 출범식은 31일 새벽 4시 30분까지 계속되었으며 학생들은 31일 시내 진출을 시도하였다. 시위대는 이를막는 전경들과 대치끝에 서울시내 곳곳에서 4만여명의 학생들이 시위를 함께 지구대별로 해산했다.

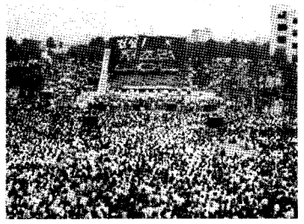

▲지난 30일 한양대 종합운동장 전대협 출범식.

계절학교 수강 신청

서울캠퍼스 교무과는 서울·수원 재학생을 대상으로 계절학교를·오는 29일부터 7월24일까지 개설한다.

계절학교 수강신청기간은 오는 24·25 양일간이며 수강료는 서울캠퍼스 경리과에서 29·30일 이틀간 받는다.

이번 계절학교 개설 예정과목은 교양계열 27개 과목이며 수강신청 정정기간은 6월29일까지이다.

서울 하계 농활 실시

오는 30일부터 전북 순창군 일대서

서울캠퍼스 총학생회(이하 총학)는 오는 6월말 하계농활을 실시한다. 총학은 오는 30일부터 9일까지 전라북도 순창군 일대에서 하계농촌봉사활동을 벌일 예정이며, 이를 위해 윤종군(사학·4) 부총학생회장을 농활추진위원장으로 하는 하계농활추진위원회(이하 농추위)를 구성, 준비작업에 착수하였다.

농추위에 따르면 약천여명 정도가 참가할 것으로 예상되는 이번 하계농활계획 일정은 오는 10일까지 현지답사와 농활대원을 각 파밭로 모집하고 30일까지 팀별 답사를 실시한다고 밝혔다.

또한 동아리연합회(이하 동연)는 오는 30일부터 전라북도 순창군 유등면 일대에서 하계농활을 실시하기로 결정하고 준비작업을 진행하고 있으며, 동연봉사분과는 경상남도 일대에서 별도로 하계농활을 실시할 예정이다.

한편 의약계열의 단과대학들은 기말고사 관계로 총학생회의 농활일정에 맞추어 농활을 진행할 수 없게되었다.

전문재 (문리대 얼문·4)농민학생연대사업부장은 "농민회의 강화를 통해 근본적으로 쌀 수입을 저지하고 대신에서 민주정부 수립을 위해 농민들에게 선전활동을 할 것"이라며 이번 농활의 주된 활동을 밝혔다.

각 단대별 농활 지역은 다음과 같다.

▲문리대:구림면 ▲정경대·약대:금파면 ▲법대·사범대:풍산면 ▲가정대·한의대:쌍치면 ▲치대·의대·간호전문대:복흥면

야간 학내차량 보호 시급

▼요즘 몇년간 우리나라의 승용차 보유대수는 증가에 증가를 거듭해왔다. 그에따라 자동차는 이제 일부 부유층에서만 타는 사치품이 아닌 생활의 필수품이 되어버렸고 그에따라 이제 자동차는 학교안에서까지 주차장을 해야 하는 애물단지로 변해가고 있다. 이는 우리 학교의 경우도 예외는 아니어서 수원캠퍼스의 경우 이미 그 수용의 한계를 드러내고 있으며 이러한 수용능력 문 아니라 이곳에 학내에 주차시켜 놓은 차량의 관리문제 또한 심각하게 대두되고 있다.

▼수원캠퍼스의 경대 대학원생들이 밤을 새워 연구를 하는 관계로 밤에 학내에 세워두는 차량의 수가 적지않은 실정이다. 경대 某과 대학원생들의 경우 야간시 차량의 주차를 곧대 건물과 공대 뒤의 실험동 사이의 공간을 이용해 주차시키고 있다. 그러나 얼마전부터 이곳에 주차시켜둔 차량이 수난을 당하고 있다 한다. 그 유형을 살펴보면 승용차의 와이퍼가 잘려지거나 유리창이 깨져있고, 차량이 찌그러져 있는 것으로 우연한 실수의 사고가 아닌 고의성 같은 장난의 결과물임을 그 누가보아도 쉽게 알 수 있는 정도라고 한다. 또한 이러한 일이 가끔 한번씩 일어나는 것이 아니라 1주일이나 2주일에 한번씩은 꼭 일어난다하니 이를 당하는 사람으로서는 심리 큰충스러운 일이 아닐 수 없다. 이는 비단 공대건물과 실험동 사이에 주차된 차량들 만의 일은 아니다.

▼그들이 이러한 손해를 내지 않을 수 있는 가장 확실한 길은 무엇보다도 학교안에 자동차를 가지고 들어오지 않는 일일 것이다. 그러나 현재와 같이 수원캠퍼스의 교통상황이 열악한 실정에서 그들의 자가용등고 지제만을 강요할 수는 없는 실이다. 또다른 차선책으로 공대 실험동앞같은 으슥한 공간에 차량을 주차시킬 것이 아니라 좀더 사람의 눈에 잘 띄는 곳에 주차를 시켜두는 방법이 있을 수 있겠으나 이것이 완전한 방법이 될 수는 없을 것이다. 그러나 이러한 야간 차량과는 문제는 대학내에서 일어난 일이다. 그러므로 이러한 문제의 해결은 무엇보다도 자주적 선진 대중이라는 대학생들의 의식개혁을 통하여 이루어 나가는 것이 가장 올바른 길일것이다.

조병수교수 일본 방문

일본신장학회 초청 강연예정

조병수(의대·의학) 교수는 '일본신장학회' 초청으로 도일한다.

이번 도일은 일본 히로시마에서 오는 6일부터 3일간 개최되는 제5차 일본신장학회의 Guest Speaker로 초빙되어 이루어졌으며 조 교수는 "미세변화 신증후군의 발병기전에 있어서 interleu kin-4의 역할" 및 새로운 면역치료의 개발"이라는 주제로 강연을 할 예정이다.

한편 조 교수는 현재 대한신장학회에서 총무이사로 활동하고 있다.

찢겨진 우리의 양심

캠퍼스 풍경

지나가는 사람의 키를 훨씬 넘어선 휴지통. 힘겹게 휴지를 담은 휴지통 옆의 찢긴 포스터들은 학우들의 찢긴 양심이 아닐런지?

〈지난31일 잠실기탑 옆의 휴지통〉

〈김일형 記者〉

파업기간 중 조합원 임금지급 안돼

노조 모든 수단 대응 시사

노동조합(이하 노조)은 지난 7.8일 파업기간 동안의 급여가 조합원들에게 지급되지 않아 학교측과 마찰을 빚고 있다.

지난 7일 노조는 단체협약안의 내용이 학교측과 진전이 없자 전면파업에 들어갔으나 8일 단체협약안을 체결함에 따라 이틀 동안의 파업을 철회하였으며 이후 학교측은 지난 23일 통상임금 지원항목 중 본봉에서 파업기간 동안의 임금공제분을 삭감는 공문을 노조측에 전달함에 따라 양측의 의견이 대립되기 시작하였다.

이 공문에 따르면 미취업자로 지적돼 월급이 공제된 조합원은 1백여명에 이르며 금액도 2백만원에 달한다.

노조는 학교측의 무노동무임금 적용에 따라 지난 24일 오후1시 전체간부를 비상소집하고 대처방안을 논의하여, 상임집행위원과 운영위원들을 중심으로 '무노동무임금분쇄 비상대책위원회(이하 비대위)'를 구성하였다.

이후 비대위는 지난 25일부터 단체행동에 들어갔으며 1일 서울캠퍼스 부총장을 방문하는 자리에서 오는 3일까지 해결방안을 제시하도록 통보하였다.

권영환 노조위원장은 "이번의 학교측 무노동무임금 조치는 불법적인 처사이며 이 조치의 해결을 위해 모든 수단과 방법을 동원할 것"이라며 앞으로의 계획을 밝혔다.

일문과 원어연극 워크샵

일문과 원어연극부는 오는 1일 오후 5시30분 한누리 소극장에서 제4회 Workshop을 실시한다.

이번에 공연될 연극의 제목은 '결혼'과 '유실문' 두 편이며, 이번 연극은 이후 일문예술제를 위한 예비행사이다.

민동, 이수병 묘소 참배

민주동문회는 지난 31일 故이수병선생 생기와 묘소 참배를 하였다.

민주동문회 주최로 진행된 이번 묘소 참배는 노동조합과 의료원 관계자등 20여명이 참석하여 경상남도 의령군에 소재한 이수병 선생 생기와 묘소에서 이루어 졌다.

시문예 현상 당선작 발표

박윤서(국문·4)군 영광

올해로 3번째를 맞이하는 본보 시문예 현상공모의 당선작이 발표되었다. (관련기사8면)

이번 시문예 현상공모에서는 박윤서(국문·4)의 '머리만 떠오르고 있었다'가 총3백74편의 응모작중 당선작으로 선정되었으며 이외에도 가작 2편에 신재우(문리대 물리·4)의 '아내에게'와 최종환(국문·3)의 '가을 노래'가 각각 당선되었다.

이외에도 입선작으로 이명철(문리대얼문·3)의 '은장도'한정애(국문·3)의 '태종대 연가(戀歌)' 이현숙(국문·4)의 '용신행 전차에 내리는 비' 배장원(국문·3)의 '귀장기(歸葬記)' 등 4작품이 선정 되었다.

한편 영자신문사에서 주최한 제10회 Essay & Book Review Contest의 수상자와 작품도 발표되었다.

이번 Contest의 수상자와 작품은 다음과 같다.

Essay Part(영문수필)

▲1등 정주대학교 경영학과 3학년 유정모 작품명: On-going Wind of Change in the Inter-Korea Relations

▲2등 이화여자대학교 영문과 4학년 박선희 작품명: Having a College Education

Book Review Part(영문독후감)

▲1등 경희대학교 영문과 4학년 심희원 작품명: IN DREAMING 'A MIDSUMMER NIGHT'S DREAM

▲2등 경희대학교 경영학과 4학년 김현수 작품명: The Old Man and the Sea

이번호가 1학기 종간호입니다.

1992학년도 후기

경희대학교 각대학원 신입생 모집 요강

대 학 원

TEL 961-0122~3

Ⅰ. 석박사 과정

1. 모집 과정 및 학과:
   - 국어국문학과 • 영어영문학과 불어불문학과 중어중문학과 일어일문학과 서반아어학과 • 사학과 • 법률학과 • 행정학과 • 정치학과 • 신문방송학과 • 경제학과 • 경영학과 • 무역학과 • 회계학과 철학과 • 생물학과 • 지리학과 • 화학과 • 물리학과 • 수학과 • 기정학과 식품영양학과 의상학과 • 의학과 • 의학과과 • 간호학과 • 한의학과 • 약학과 임상약학과 • 기계공학과 • 화학공학과 • 상용공학과 • 전자공학과 • 토목공학과 • 건축공학과 • 원자력공학과 • 건자재산공학과 • 산업공학과 • 환경공학과 • 추전공학과 우주과학과 • 식품기술학과 • 농학과 • 임학과 • 조경학과 원예학과 음악학과 미술학과 • 체육학과 무용학과 요업공학과(• 표는 박사과정 설치학과)

2. 원서교부 및 접수:1992년 6월1일(월)-1992년 6월5일(금)

3. 시험일시 및 시험장소:1992년 6월20일(토) 오전10시(본 대학원)

4. 시험과목:가)석사과정:영어, 전공, 면접
   나)박사과정:영어, 전공, 면접 제2외국어(영문, 사학, 한의학과 에 한함)
   - TOEFL시험성적:인문, 사회, 자연, 이공학 계열 550점 이상, 예술계 열은 450점이상 취득자는 영어시험면제(최근2년 이내 취득자)

Ⅱ. 학연협동 석박사 과정

1. 모집학과:생활학과 화학과 물리학과 수학과 의학과 의학과 한의학과 약학과

2. 원서교부 및 접수, 시험일시 및 장소, 시험과목은 석박사 과정에 준함

3. 전형방법:전공필기 시험 및 면접시험의 비율은 각 100점으로하며 석박사 과정과 별도 사정

Ⅲ. 연구생

1. 모집학과:석박사 과정에 준함

2. 원서교부 및 접수, 시험일시 및 장소, 시험과목은 석박사 과정에 준함.

3. 전형방법:별도기준에 의거 선발

경영대학원

(하강) TEL 962-9688, 961-0126~8

1. 모집과정 및 과정:
   석사,박구 및 최고경영자 과정
   경영학과(인사관리, 마아케팅, 생산관리, 회계학, 재무관리 각 전공)
   세무전문학과(세무관리, 세무행정, 조세정책, 조세법학 각 전공)
   노사신학관리학과(인력자원관리, 노무관리, 노동정책, 노사관리, 노동경제 각 전공)
   환경경영학과(환경자원개발, 토대경영, 관광휴포, 사업경영 각 전공)
   산업안전관리과(산업안전공학, 산업안전관리, 산업안전행정 각 전공)
   주택경영학과(주택경영, 주택경제 주택관리법, 국제경제 각 전공)

2. 원서교부일 접수:
   1992. 6. 3(수)-6. 10(수) (09:00-17:00)

3. 시험일시 및 장소:
   1992. 6. 20(토) 10:00(본 대학원)

4. 시험과목:1)석사과정:전공,면접
   2)박구과정:서류전형 및 면접

5. 특전:
   1)현직 교직자는 이수기간을 통하여 수업료의 20%를 장학금으로 지급하며, 현직교원 및 교육행정 전문직에 종사하는 자와 교직과목이수자는 전형에서 우대함. (단, 재직기간이 정지된 재직경력은 제외)
   2)본 대학원 출강자는 대학원 박사학위과정 입학자에 응시할 수 있음. (단, 동일한 전공분야 이어야 함)
   3)교육학 석사프정 이수자중 성적이 우수한 자는 본 대학교의 해외 지재교에 유학자전을 받을 수 있음.
   4)교육학 석사학위를 받은 자중 소정의 전공 및 교직과목을 이수한자는 중등학교 2급 정교사 자격증을 취득할 수 있음.

※표 (괄호)내 전공은 본대학 교육대학원의 전공이 됨을 뜻함.

교육대학원

(방한제 계동제) TEL 964-6674, 961-0134

1. 모집과정 및 학과:
   1)교육학석사과정
   가. 일반제 모집전공
   교육행정, 국민윤리, 국어교육, 영어교육, 수학교육, 일반사회교육, 역사교육, 물리교육, 화학교육, 생물교육, 공업교육, 전자계산교육, 보건우려교육, 음악교육, 미술교육, 체육교육, 상업교육
   나. 계절제 모집전공
   교육행정, 국어교육, 영어교육, 수학교육, 일반사회교육, 지리교육, 생물교육, 공업교육, 전자계산교육, 농업교육, 음악교육, 미술교육, 체육교육
   2)전구과정:석사학위과정에 준함.
   3)교장연수:각 전공별 약간명

2. 원서교부 및 접수:
   1992. 6. 3(수)-6. 10(수) (09:00-17:00)

3. 시험일시 및 장소:
   1992. 6. 20(토) 10:00(본 대학원)

4. 시험과목:1)석사과정:전공,면접
   2)전구과정:서류전형 및 면접

5. 특전:
   1)현직 교직자는 이수기간을 통하여 수업료의 20%를 장학금으로 지급하며, 현직교원 및 교육행정 전문직에 종사하는 자와 교직과목이수자는 전형에서 우대함. (단, 재직기간이 정지된 재직경력은 제외)
   2)교육학 석사프정 이수자중 성적이 우수한 자는 본 대학교의 해외 지재교에 유학자전을 받을 수 있음.
   3)교육학 석사학위를 받은 자중 소정의 전공 및 교직과목을 이수한자는 중등학교 2급 정교사 자격증을 취득할 수 있음.

행정대학원

(하강) TEL 962-1213, 961-0131~2

1. 모집과정 및 전공:
   가. 석사학위과정
   정책학전공, 행정관리전공, 인보정책전공, 간호행정전공, 방송행정전공, 도시및 지방자치전공, 토지및 주택정책전공, 환경행정전공, 지방행정전공, 사법행정전공, 사회복지전공, 보험행정전공
   나. 박구학위과정
   다. 지방의회지도자 과정

2. 원서교부 및 접수:1992년 6월3일(수)-
   1992년 6월10일(수) 17:00

3. 시험일시 및 장소:
   1992년 6월20일(토) 14:00 본대학원

4. 시험과목:
   가. 석사과정: 필기시험(행정일반이론 및 각 전공 기초론이), 면접, 경력
   나. 박구과정: 행정관리과과정 및 지방의회 지도자 과정:서류전형 및 면접

5. 학위근전, 국가공무원, 각종 고시1차합격자, 간호사,본대학교 동문은 수업료의 20% 장학금 지급

평화복지대학원

TEL 233-2992, 234-0220(0340)65-7621~8

1. 모집학과 및 전공:석사과정 2년 5개월, 약칭 평화산업학과, 동복이학과, 국제 및 정책학과, 국제개발학과, 사회복지학과

2. 입학자격:국내외 대학(교)의 학사 또는 석사 학위를 받은 자와 동예정자

3. 전형방법:
   ①영어시험 및 논문(국문)
   ②서면심사(제외 학기제에 한하여 실시
   ③2차 면접 및 제학기사④제외 학기제에 한하여 실시

4. 장학제도:
   ①재학중 학비전액 장학금을 지급함
   ②기숙사(상서원) 우대에 필요한 숙식 장학금을 지급함

5. 주지사항:
   ①본 대학원은 이사이대행당이대들 당이 평화지향적인 국제사회의 유능한 지도자 양성을 목적으로 함.
   ②강의는 영어로 할을 원칙으로 함
   ③교수진은 국내 및 국제사회의 저명한 교수로 구성됨
   ④ 21세기 다가올, 전문화 시대에 대처할 수 있는 전인교육, 전문교육을 실시함.
   ⑤전공목적에 따라 입학후, 행정학, 경영학 사사학과를 수여함
   ⑥전인적 인격도야를 위하여 입학후 4학기동안 필히 상경서학에서 생활하여야 함.

6. 원서교부 및 접수:
   ①기간-1992. 6. 15(월)-6. 27(토)
   ②장소-본 대학원(경기도 용평)

7. 전형기간 및 장소:
   ①서류기간-1992. 7. 2(목)-7. 8(수)
   ②장소-본 대학원

산업정보대학원

1. 모집과정 및 학과:

가. 석사과정(야간제):지역개발행정학과, 경영정보학과, 무역정보학과, 회계정보학과, 기계공학과, 전자공학과, 전자계산학과, 건설환경학과, 에너지자원학과, 산업공학과, 식품기술학과

나. 최고경영 및 경영자과정(6개30명)

2. 원서교부 및 접수:
   1992년 6월10일(수)-6월18일(목)

3. 시험일시 및 장소:
   1992년 6월27일(토) 13시 본 대학원

4. 시험과목
   가. 석사과정:필기고사(상식, 전공기초), 면접
   나. 최고경영 및 경영자과정:서류전형 및 면접

5. 특전
   가. 동문 및 직업군인, 공무원은 전 이수기간을 통하여 수업료의 20%를 장학금으로 지급함.
   나. 실무경력이 있는 분을 우선적으로 고려함.

6. 본 대학원 위치
   경기도 용인군 기흥읍 서천리 1번지
   전화:(0331)280-2130, 2131

신문방송대학원

(하강) TEL (0)967-7083(2)961-0660,0661

1. 모집학과 및 과정:

가. 석사과정 및 연구과정:
   1. 신문학술학과(신문전공, 방송전공)
   2. 광고홍보(PR, 광고전공)
   3. 출판상지학과(출판상지전공)

나. 연론연구과과정:교육이상의 학력소유자 및 대학교 재학생으로서 언론계에 진출할 희망자 환영

2. 원서교부 및 접수:1992. 6. 3(수)-6. 10(수)

3. 원서교부 및 접수장소:본 대학원(제동대학 5층)고주파

4. 시험일시 및 장소:1992. 6. 20(토) 오후 2시(본 대학원 제동관 5층)

5. 시험과목:
   가. 석사과정:영어, 전공, 면접
   나. 연구 및 연론연구과 과정:서류전형 및 면접 (정학장과)

6. 특전:
   가. 수석합격자는 수업료의 50%를 장학금으로 지급함
   나. 재학중 학과 성적우수자는 수업료의 30%를 장학금을 지급함
   다. 본교동문은 전이수기간을 통하여 수업료의 20%를 장학금으로 지급함
   라. 출판상지전공의 성적우수자에는 방학출판 장학금을 특별지급함.
   마. 언론계종사자중 우수경력자에 한하여 특전을 부여함.