문화세계의 창조

교훈
학원의 민주화
사상의 민주화
생활의 민주화

# 대학주보

경희대학교 대학주보사
방행 편집 인쇄 주간 편집 인쇄 조이 정장 정영 식 석 우 홍 춘 수 남

서울캠퍼스(우:130 701) 서울 동대문구 회기동1 ☎(961)0095, (963) 5849 FAX(963) 5849
수원캠퍼스(우:449-701) 경기도 용인군 기흥읍 서천리1 ☎(741) 5702 (교환:2056, 2860) 직통 (0331)280-2056, 2860 FAX(0331) 280-2238

제1008호 〈주간〉 992년 10월 5일 (월요일) THE UNIVERSITY WEEKLY 1955. 10. 27 제3종우편물(가)급인가 1964. 1. 등록번호 다-12 (1955년 5월12일 창간) 【1】

# '93 신입생 모집요강 일부 확정

## 공대 5개과 90명 증원, 내년부터 복수전공제 실시

교무처는 총71개학과 4천3백50명을 선발하는 93학년도 신입생 모집요강을 부분 발표했다.

93학년도는 지난해보다 공대 전자계산학과, 산업공학과 각각 20명, 기계공학과 30명, 섬유공학과 10명, 화학공학과 10명등 90명이 증원된 것이다. 특히 이번 입시에서는 부정한 방법으로 합격하는 신입생에 대한 처벌제도를 강화하였으며, 학과지망은 제2지망까지 허용되나 외학계열을 지망하는 입시생은 그 계열내에서만 2지망이 허용된다.

성적반영비율은 인문·사회계열이 학력고사 70%, 내신성적 30%이며, 예·체능계열의 경우 음악대학 전학과가 학력고사 20%, 내신성적 30%, 실기고사 50%, 체육대학 전학과가 학력고사 30%, 내신성적 30%, 실기고사 40%, 미술계열 학력고사 40%, 내신성적 30%, 실기고사 30%를 반영한다.

사범계학과의 경우 영어교육과가 학력고사 60%, 내신 30%, 면접 5%와 적성 및 인성검사 5%, 미술교육과는 학력고사 30%, 내신 30%, 면접·적성 및 인성검사 각 5%, 내신 30%로 성적을 반영한다.

한편 93학년도 신입생은 복수전공제 혜택을 받으며, 현행 입시장학제를 수정한 장학제도도 장학금을 수혜한다.

93학년도 전기 입시전형일정은 다음과 같다.

△원서 및 모집요강 교부: 11월20일~27일 △원서접수: 11월23일~27일 오후5시 이전 △예체능계 실기고사: 12월16일~21일 △학력고사: 12월22일 △면접 및 적성검사: 12월22일 △신체검사: 12월29일 △합격자 발표: 12월28일

### 수원, 폐강과목 정정기간 오는 7일부터 3일간

수원캠퍼스 교무과는 수강신청 최종확인과 폐강과목 정정기간을 오는 7일부터 9일까지로 발표했다. 교무과는 오는 7일경 폐강과목을 공고할 예정이며 이번주부터 수강신청 최종확인을 각 단과대 소속 학과 사무실에 비치된 수강신청대장을 통해 실시한다.

한편, 서울캠퍼스 교무처는 오늘부터 8일까지 수강희망조사를 실시한다.

### 13일 최만식의장 2차 공판

국가보안법 위반으로 지난 8월 10일 중앙대에서 구속된 최만식(사회대 경영·4) 총학생회장 1차공판이 지난29일 오전10시 성남 지방법원에서 열렸다.

이날 공판은 검사의 공소장만 확인한채 끝났으며 오는 10월 13일 오전10시 같은 장소에서 2차 공판이 있을 예정이다.

### 캠퍼스 풍경

# "경희의 철인"

보트젓기, 마라톤, 장애물 경기를 치른뒤 완탁에서 말아내기로 최종 우열이 가려진 '철인'은 운동장 한켠에서 항시 보았던 건강한 '경희인' 바로 그 모습이었다.

〈지난 28일 외대앞 '경희철인경기대회' 시상식 중〉

〈박경희 記者〉

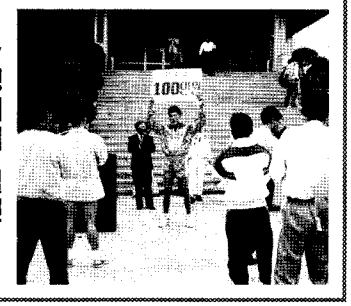

# 박홍근, 전대협의장 권한대행 추인

## 오는 7일부터 개최되는 임시총회서

전국대학생대표자협의회(이하 전대협)는 오는 7일부터 4일간 본교에서 임시총회를 개최한다.

전대협이 출범한 후 최초로 실시되는 이번 임시총회는 7일 전야제를 시작으로 8일 오후5시 개막식, 9일 임시총회 본회의에 이어 10일 기자회견, 임시총회 보고로 막을 내린다.

특히 "1만여명의 전대협 간부들이 참석하게 될 이번 임시총회의 주요쟁점은 박홍근(국문·4) 본교 총학생회장의 전대협의장 권한대행 추인과 올해말 대선을 앞둔 전대협의 실천강령 선포등이다. 전준호(법·4)정책위원장은 이번 임시총회 외의에 대해 "8만가 백만학도의 자주적 삶을 책임지는 1만간부의 자세와 정책을 결의하며, 상반기 정기총회를 통해 결의한 전총련 건설투쟁을 실제화하고 구체적인 계획을 도출하는 장이 될 것"이라고 밝혔다.

### 의료원 21주년 기념식 근속자 표창등 시상

경희의료원은 오는 오전10시 의료원 소강당에서 개원 21주년 기념식을 거행한다.

총무처장 심규혜씨의 사회로 진행하는 이번 기념식은 국민의례, 병원윤리강령낭독, 연혁보고 및 근속자 표창, 고황의학학술연구비 시상으로 구성된다.

근속자 표창은 20년 근속자 4명, 10년 근속자 82명등 총 90명이며, 고황의학상이 고황의학학술연구비로 개정돼 10명의 교수가 시상하게 된다.

# 신설 연구처 사업계획 발표

## 교수 교내연구비 지급방법 개선

지난7월20일 이주희(공대·전자공) 교수가 초대 연구처장으로 임명된 연구처는 종합 연구관리체제의 기반조성을 목표로 연구활성화와 연구처 위상정립을 위해 제반 규정 및 기준 미련에 들어갔다. 이에따라 연구처는 연구비 중앙관리에 대비한 기초작업, 연구실의외원회의 활성화방안등을 논의중에 있으며 연구 실적자료를 기초로 학술연감을 편찬할 계획이라 밝혔다. 이외에도 행정서비스 강화를 위해 연구지원 신청에 따른 제반 제출 서류를 완비하고 연구시 건의사항을 수시접수, 면담할 계획이다.

연구처는 이번 학기부터 교수교내연구비지급 방법 및 관리체계를 개선키위해 이전까지 순번에 의해 지급되었던 교수 교내연구비를 올해부터, 3년간의 연구실적을 종합 평가하여 우수 연구자에게 우선적으로 지급하기로 결정했다고 한다. 또한 이전까지 각 교수 개인이 관리하던 연구비를 연구처에서 중앙관리함에따라 앞으로 연구비 지급 대상 교수는 필요때 마다 연구처로 연구비 지급 신청을 해야 한다.

# 천문대 망원경 시험관측 개시

## 16, 17 양일간 천문학회 학술발표회도

자상3층, 지하1층, 총건평 6백13평 규모로 건축된 천문대는 지난주 망원경 설치를 마무리 짓고 이번주부터 테스트 관측에 들어간다.

일반 학생·교수 모두 이용가능한 천문대는 현재 지하와 1층에 '우주와 인류'의 주제로 전시할 상설 전시실공사가 진행중이며 10월 중순경부터 일부 사용할 계획이다.

이에 한국 천문학회가 주최하는 '학술발표회 및 정기총회'를 오는 16, 17일 양일간 천문대 1층 세미나실에서 개최해 본교 천문대 설치를 전국에 홍보할 예정이다. 이날 민영기(자대 우주과)교수는 초청연사로 '경희대 천문대의 현황과 활용방안'을 발표하고 김갑상, 이동훈 교수도 참가해 지구주변의 이론층등에 관한 논문발표를 하게 된다. 한편 민영기교수는 천문대 진입로 공사등의 부대공사와 전시실 설치가 완결되는 내년 봄 정도 외부에 정식 공개될 것이라며 앞으로 "공개 관측회등의 교육장으로 만들 계획"이라고 밝혔다.

# 자연대, 장기수 후원 사업회 구성

## 일상사업으로 자리매김돼야

자연대 '통일동아리'는 통일문제를 일상 사업으로 자리매김하고 통일 동아리 회원들의 결집력을 높이기 위해 이번 학기에 '장기수 후원 사업회'를 구성했다.

이번 대동제기간중 김영순(수학·3)자대 조통위 정책위원은 "장기수후원 기금마련을 위한 주점을 통해 일반 학생들에게 후원회 사업을 알리는 계기가 됐다"며 우선 장기 복역하고 출소한 사람들을 대상으로 계속적인 만남의 자리를 만들고 상호 교류를 통해 통일운동에 앞장서갈 계획이라고 밝혔다.

# 대동한마당 성황리 폐막

## 6백여명 참여속 다채로운 행사 가져

수원캠퍼스 총학생회는 지난 1일 오후 2시부터 광대앞 운동장에서 '경희 가족 대동한마당'을 개최했다.

대동제의 마지막을 장식한 이번 한마당행사는 모두 6백여명이 모인 가운데 총 3부로 진행됐다.

1부는 '노래를 찾는사람들'이 출연하여 '사계'등의 대표곡과 이전의 운동가요를 편곡한 곡들 모두 11곡의 노래를 공연하였다.

이어진 2부에서는 교수, 직원, 학생이 모두 참여한 노래경연대회 '경희가족장기 한마당'이 열렸다.

총 6팀이 참가한 이 행사에서 학생처장과 김광환(자대 수학과)교수, 광대학장 이종남(공대 화공과)교수등이 학생과 함께 노래를 불러 경희 화합의 장임을 입증했다.

시상식에서 대상인 하나됨상은 '돔지여 군세게'를 부른 백지연(자대 유전·4)양이 차지했다.

3부인 대동놀이는 학생회에서 배부한 콩주머니로 4개의 박 터트리기와 강강술래 꼬리잡기등의 놀이마당이 이어졌고 모닥불 점화식서가 있었다.

이날 행사에 참석한 조영식총장은 "적극적인 경희정신 앞에 불가능은 없다"며 함께하는 대동의 장을 축하했다.

### 중간고사로 2주간 휴간합니다

# 러시아 물리연구소와 자매결연

## 오존라이다 개발에 공동참여

본교는 지난 9월16일 수원캠퍼스 회의실에서 러시아 과학아카데미 산하 일반물리연구소 프로코로프 소장과 자매 결연을 체결했다.

현재 세계적인 연구기관인 일반물리연구소는 광광학에 관련되는 최첨단 과학기술을 중점 연구하는 곳으로 레이저 광학연구소와 오존라이다 개발 협력연구를 진행한 것이 자매결연을 체결케 된 이유이다.

한편, 이번 자매결연으로 자연계열의 교수 및 학생의 학술교류가 활발히 진행될 예정이다.

### 집단이기주의가 만든 공간문제

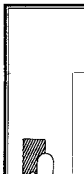

▼다른 요구를 가진 사람들끼리 만나서 서로가 만족할만한 합의점을 찾기는 대단히 힘들다. 특히 집단의 의견을 대표하고 나선 사람들끼리의 협의는 '우리 집단의 대다수가 원하고 있기 때문에 더이상 물러설 수 없다'는 목소리로 자칫 양보의 실마리를 놓치기 쉬워진다. 지금 벌어지고 있는 본교 의약관 공간분배문제도 이와같은 상황에서 크게 벗어나지 못하는 듯 싶다.

▼치과대 부속병원이 지난 3월 개관하여 치대 본과대생들이 병원건물을 사용하게 됨으로써 의약관의 공간배분문제가 떠오르기 시작했다. 그러나 의약관은 각 단대의 요구가 엇갈려 서로 인정할만한 합의점을 찾지 못한 채 지금까지 흥역을 앓고 있다. 의약관 학생회장 중심의 공간문제대책위원회(이하 공대위)는 합리적, 이성적인 논의를 통해 공간문제를 해결한다는 원칙을 세워놓고 있지만 각 단대가 주장하는 '최소한의 요구'라는 목소리 아래 구체적인 협의를 하지 못하고 있다. 이런 상황에서 약대와 간호학문대가 지난 4월과 5월 의약관 1층과 5층을 점거함으로써 더욱 갈등이 증폭되었다. 의대는 합리적인 공간문제해결을 촉구한다는 명분으로 지난 9월 점거중인 공간의 집기를 들어냈고 이에 대한 반박의 대자보가 의약관 곳곳을 장식했다. 약대와 간전은 비상총회를 통해 의대인의 사과를 촉구하며 집기를 되돌려 놓을 것을 요구했으나 의대는 받아들이지 않았다. 이러한 밀고 당기는 과정속에서 감정의 벽은 높아만 갔고 공대위의 협의도 아무런 진전이 없는 상태로 시간을 보내고 있다.

▼각 단대가 내건 요구안은 최소한의 것임은 분명하다. 또한 건물은 매우 비좁은 실정이다. 이런 상황에서 해결점을 찾기 위해서는 감정적인 면을 자제하고 상황을 직시하는 태도를 갖는 것이 우선적이다. 타단대의 입장을 이해해주려는 노력과 함께 서로의 절박함을 인정해주어야 하는 것이다. 한정된 공간을 합리적으로 사용하기 위해 노력하는 과정에는 갈등과 어려움이 필수적으로 따르겠지만 이제는 구체적이고도 냉철한 협의가 필요한 때이다. 더 이상의 팔고 당기는 힘의 소비는 이판 단대이기주의 모습으로밖에 보여지지 않을 것이기 때문이다.

## 공 고

92년도 수원캠퍼스 직장 예비군 교육 훈련에 관하여 아래와 같이 공고함

1. 교육일자

| 일자 | 대상 (학과) | 집결시간 |
|---|---|---|
| 10/19, 20 (월, 화) | 산업대학 전원, 체육도미르, 소프트웨어 (기년차이상) 자연대(화학·수학·화학) 화대4(지학·이학, 천시학) | 09:00시 까지 |
| 10/21, 22 (수, 목) | 공대4(기계, 전자, 산업, 전화, 전축) | |
| 10/23, 26 (금, 월) | 공대3(토목, 화공, 원자, 전신, 신공) 산업정보대학원 | |
| 10/27, 28 (화, 수) | 자연대1(생명, 물리, 물환, 식물, 원자) 의대3(의예, 간호, 물리, 우주) | |
| 10/29, 30 (목, 금) | 사회과학대학 전원 교직원 | |

2. 교육 장소 : 경기도 용인군 용인읍 (제172연대 제1대대) 훈련장
3. 교육대상자
본교 재학학생, 산업정보대학원생, 교직원 중 예비역 전원
단, 92전역자, 92년 교육 16시간 이상 이수자, 8년차 이상 간부, 실역미필보충역은 제외
4. 교 통
가)강남역(08:00)-용인 -훈련장(예비군 수송협회 차량)
나)수원역(08:00)-학교앞등(08:40)-신갈-훈련장(스쿨버스)
다)교통비 개인 부담
5. 유의사항
가. 집결시간준수
나. 지정된 교육일자 준수
다. 복장규정 준수(불량시 퇴소, 입소 불가)
6. 기타 상세한것은 교육훈련 안내문 (각학과에 비치되어 있음)을 참고하거나 예비군 연대본부 (전화:교내2068-9)로 문의바람.

경희대학교 수원캠퍼스 직장 예비군 연대장

## 성탄 및 연하 국제우편물 이용 안내

• 체신부는 92년10월1일부터 12월31일까지를 성탄 및 연하 국제 우편물 특별취급기간으로 정하고 외국으로 보내는 성탄카드 및 연하장 등을 접수합니다.
• 특히 이 기간중에는 성탄카드 및 연하장에 대하여 기재된 글자수와 봉함여부에 관계없이 저렴한 인쇄물 요금이 적용됩니다.
• 아울러 외국의 수취인이 92년12월25일을 전후하여 받아볼 수 있도록 하시려면 늦어도 다음의 날짜까지 우편물을 접수시켜 주시기 바랍니다.

| 발 송 지 역 | 선 편 | 항공편 |
|---|---|---|
| 아질도, 베네칼 등 아프리카 | 10월 초순 | 12월 5일 |
| 카나다, 홍콩, 중남미 | 10월 중순 | 12월 7일 |
| 서인도제도 | | |
| 미국, 호주, 남태평양제도 중동 | 10월 하순 | 12월10일 |
| 인도, 파키스탄, 네팔 등 | 11월 초순 | 12월 8일 |
| 필리핀, 태국, 인도네시아 등 동남아시아 | 11월 중순 | 12월12일 |
| 일본, 자유중국, 홍콩, 싱가포르 | 11월 하순 | 12월14일 |

• 기타 자세한 내용은 우체국에 문의하시기 바랍니다.

서울캠퍼스:964-8233, 구내 0615
수원캠퍼스:(0331)280-2110

경희대학교 우체국

## AFKN영어청취 특 강

1. 개강
1개월 단위로 년중 개강(주5일강의)
2. 강사
강홍식 선생
·국내AFKN 청취 강의 1인자
·현, World News 영어청취자 편집위원
·경희대·숭실대·숙명여대AFKN특강 강사
3. 강의시간
당일 또는 전날 AFKN News 및 Pop Song
4. 강의시간 17:00-18:00(60분)
5. 강의실
시청각교육원 Lab. 강의실
6. 수강료 30,000원
7. 교재 매달일 배포
8. 접수처
시청각 교육원 사무실(수시접수)
9. 기타 자세한 사항 문의는 시청각 교육원(961-0080, 0081)으로 연락

시청각 교육원

'나'의 미래를 세계와 함께하는 삶으로

무 역 을 아십니까?

— 裵忠義 무역에세이 —

공부할사이

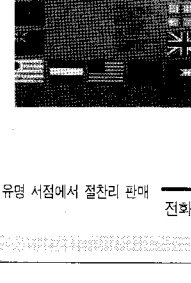

세계 경제속에 우리 홀로서기를 위해

세계는 너무 복잡하고 우리의 삶은 힘들지만 우리는 알아야 한다.

부록: 대외무역법 영문판
무역용어 약어 해설
해외여행의 사례

전국 유명 서점에서 절찬리 판매

소 시 민

전화 (02)703~1408, 팩스(02)713~6362