광주항쟁계승 결사항전 결의

장례식 참가등 5월 총궐기 투쟁전개

양캠퍼스 총학생회는 5·18광주민중항쟁 계승주간 선포와 故 강경대군 장례식에 참가하는등 투쟁의 파고가 높아짐에 따라 활발한 사업을 전개하고 있다.

〈관련 사진전 7면〉

서울, 수원 총학생회는 지난 14일 연세대에서 열린 故 강경대군 장례식에 참석했다. 이날 장례식에는 본교 학생 2천여명과 30여만명의 시민이 참가했다.

이날 본교 학생들은 연세대에 집결, 연희동 로타리 부근에서 시위에 참가하였으며 시청 진출에 맞서 저지하는 경찰에 돌과 화염병을 던지며 격렬한 시위를 벌였다.

한편 이 과정에서 최신규(사회대 무역·2)군등 본교생 4명이 전경의 방패에 머리를 맞아 부상을 당했다.

강군의 유해는 결국 경찰의 저지로 인하여 시청앞 노제를 포기한채 연대로 되돌아 갔다. 범국민대책위는 지난 18일 서울역앞 노제를 재차 시도했으나 경찰은 또다시 최루탄을 쏘며 운구행렬의 서울역 진출을 강력 저지했다. 이화여대 전철역 부근에서 4시간여 동안 경찰과 대치중이던 운구행렬은 예정을 바꿔 오후 6시 40분경부터 5만여명의 시민·학생이 참가한 가운데 공덕동로터리에서 노제를 거행했다. 노제가 끝난후 유해는 8시40분경 장지인 광주로 출발했다.

노제와는 별도로 열린 18일 제2차 국민대회에도 본교 2천여명의 학생들이 오전11시 교내 출정식을 마친후 참가했다. 학생들은 '타도 노태우, 해체 민자당'의 구호를 외치며 을지로3가, 신세계 백화점 등지에서 6만여명의 노동자·시민들과 함께 밤늦도록 격렬한 가두투쟁을 전개 했다.

또한 서울캠퍼스 총학생회는 지난 17일 오후 2시 노천극장에서 '광주항쟁계승 및 민자당 완전해체와 노태우정권타도를 위한 5차 총궐기'를 가졌다.

방대건(한의본·1)한의대 학생회장의 사회로 열린 이날 집회에서 명동성당 구국대단식 경과보고를 한 최운일(정경·무역·4)무역과 학생회장은 "현재 5인의 학우가 결사적인 단식을 진행중이며 명동성당에는 학생 70명과 전교조 소속교사 1백20명이 매일 선전전과 시민·학생 한마당을 힘있게 전개하고 있으며 17일 철야농성 후 18일에는 해단식을 갖는다"고 밝혔다.

한편 수원캠퍼스 총학생회는 17일 신갈일대에서 명지대, 대한체육과학대, 란토르코리아 노동조합과 연대하여 5·18기념집회를 갖기도 했다.

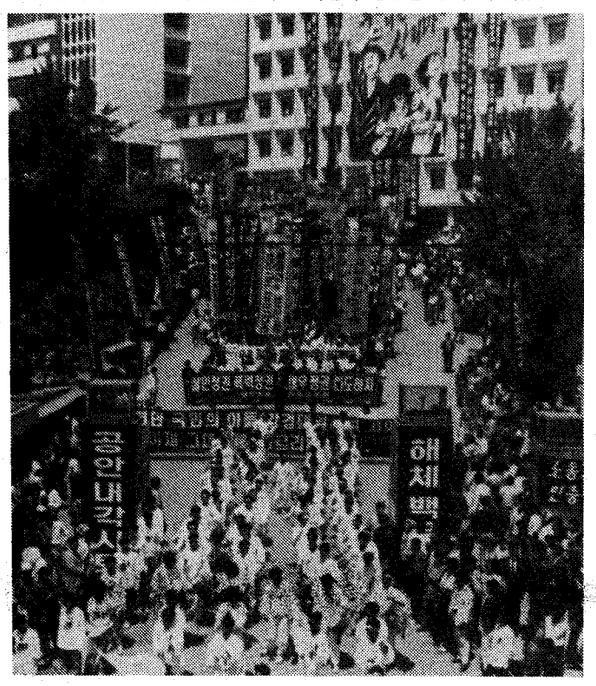

우리가 너를 살리마 백주대낮에 백골단의 만행에 의해 숨져간 故 강경대군 영정이 모교인 명지대를 나서고 있는 모습.

근 조

◆김철수—광주 보성고등학교 3학년 재학중 지난 18일 10시20분경 학내에서 열린 광주민중항쟁 11주기 추모집회중 화장실에서 분신후 뛰어나음. 현재 전남대병원에 입원중.

◆이정순—지난 18일 연세대에서 열린 강경대군 장례식을 마치고 운구행렬이 신촌로타리로 행하던중 연대앞 철도둑에서 분신후 투신. 세브란스병원으로 옮겨던 중 사망.

'백골단 해체, 군사독재 물러가시오'라는 유서 남김.

수원 인복위 운전특강 서울·수원 2곳서 실시

수원캠퍼스 총학생회 인권복지위원회에서는 자동차운전 특강을 실시한다.

서울에서 수강코자하는 학생은 한미 자동차학원, 수원에서 수강코자 하는 학생은 신갈 기아자동차 학원에서 각각 수강할 수 있으며 수강료는 20회를 기준으로 1종보통이 10만원 2종보통이 9만5천원이다.

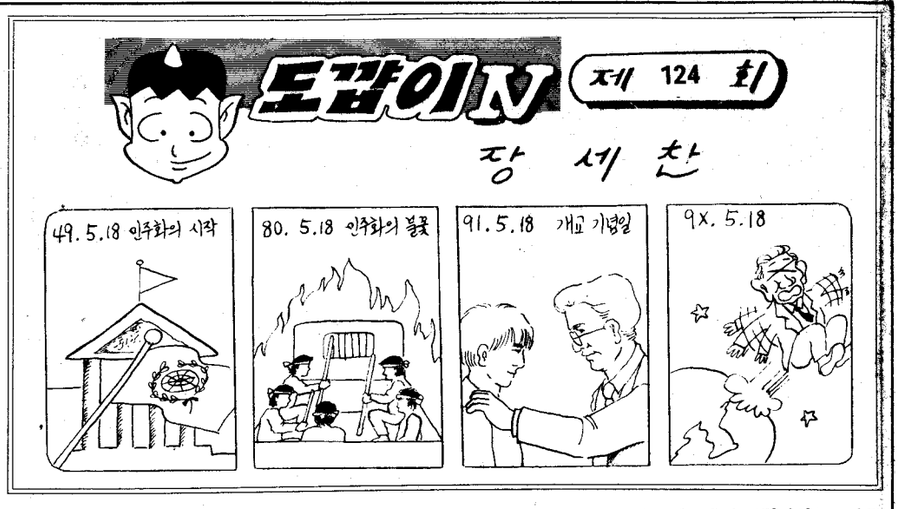

광주망월동 묘역 참배

5·18항쟁당시 상황강연도

수원캠퍼스 총학생회는 지난16일 '광주항쟁 계승기념 광주 망월동묘역 참배'행사를 가졌다.

동아리 중심으로 약 1백여명이 참가한 이날 행사는 오전 10시 외국어교육관앞 민주광장에서 출정식을 갖고 스쿨버스를 이용 광주로 출발하였다.

학생들은 3시경에 광주 망월동묘역에 도착하여, 김정훈(사회·행정4) 본교 총학생회 사무국장의 사회로 대유 전문대와 공동으로 추모집회를 가졌으며 헌화및 분향에 들어갔다.

한편 이날 학생들은 광주 전남대 병원으로 박승희양 위문을 갈 예정이었으나 윤용하 열사의 장례식으로 경찰이 병원을 원천봉쇄 함에따라 망월동묘지에서 정리집회를 갖은후 5·18 부상자 동지회 사무차장 김태경(동문·71)씨로부터 '광주 항쟁당시 상황'이란 강연을 듣고 상경했다.

한편 동연에서는 이날 강연에 대해 감상문을 모집할 예정이다.

총학 '연대의 밤'가져 경기지역 파업 노동자와

수원캠퍼스 총학생회 연대사업국에서는 지난 12일 파업 5일째를 맞고있는 '란토르 코리아'를 방문 '연대의 밤'을 가졌다.

이날 '연대의 밤'에서는 본교 학생뿐 아니라 수원, 용인, 송탄, 평택지역의 노동자와 학생 1백30여명이 참가한 가운데 '란토르 코리아 파업분임조별 발표회 각방문단체 소개, 장기자랑, 대동놀이 등의 순으로 진행되었다.

한편 학생들은 이날 행사가 있은 후 운영위원회 회의를 통해 지지, 지원방문단을 대중적으로 꾸리며, 실정에 맞는 규찰방문조를 조직 지속적으로 연대를 갖는다는 등의 내용을 결의 하였으며 현재 매일 2·3명의 규찰조가 매일 방문규찰을 돌고있다.

양 캠퍼스 대동제 준비 활발

오는 27일부터 4일 동안 진행

양캠퍼스 대동제가 오는 27일부터 4일동안의 일정으로 개최, 준비작업이 활발히 진행중이다.

서울캠퍼스 총학생회는 27일 오후 2시 노천극장에서 개막식을 시작으로 과학생회별로 장기자랑과 '조국의 평화와 자주적 통일을 위한 학생추진위원회' 발족및 통일노래 한마당을 계획하고 있다.

다음날인 28일에는 총여학생회가 주최하는 문화제 '자주여성 민주남성 한마당'이 오후2시 노천극장에서 열릴 예정이며 각동아리의 장기자랑·가요제, 분과별 장기자랑이 오후5시30분에 계획돼 있다. 또한 해방이후 변혁운동의 역사를 고찰해 보는 슬라이드 상영과 집체극은 동아리 연합회 주최로 '학관제'가 준비되고 있다.

이어 셋째날인 29일에는 MBC 노조 손석희씨가 노천극장에서 1시부터 강연할 계획이며 6시부터는 민중가요 경연대회인 '민중연대 한마당'이 열릴 예정으로 준비가 순조롭게 이루어져가고 있다.

마지막날에는 경희 구성원 모두가 참가하는 '경희가족 한마당'이 2시부터 장기자랑등 여러부문에 걸쳐 흥겨운 마당을 계획하고 있으며 이어 노동자노래패의 초청공연과 회기 삼거리까지 횃불시위도 가질 예정이다.

한편 수원캠퍼스는 이번 대동제 행사로 27일 공과대학관 앞 대운동장에서 '과학생회 경연대회'를 개최할 계획이다.

이 대회 심사기준은 준비정도를 평가하는 단결력, 과의 특성에 맞게 프로그램을 개발하는 창의성, 또한 일정부문의 민중의 정서를 잘 표현했는가 하는 점을 보는 내용성등 3개부문에 걸쳐 평가하며 참가자 전원에게 기념품이 준비되고 있다.

한편 외대 풍물패 '신명'과 체대 풍물패 '굴렁쇠'가 연합하여 과대항 민속놀이 한마당이 개최되 현재의 퇴폐향락적인 대학문화를 지양하고 건전한 대학문화를 창출·보급하게 된다.

이번 대동제 행사는 차전놀이·씨름등이 진행될 계획아래 신청을 오는 28일까지 각단대 풍물패에서 받고 있다. 이외에도 가수 정태춘, 안치환의 공연이 있으며 대동제의 열기를 오는 31일까지 지속시켜 6월1·2일에 있을 전대협발대식과 연계시킬 예정아래 양캠퍼스 총학생회 산하 대동제 준비위원회는 현재 각분과별 행사계획을 알차게 진행하고 있다.

제3회 '정지용 문학상'

故 박정만동문 수상

제3회 '정지용 문학상'을 故 박정만(국문과)동문이 수상했다.

'지용회'와 시 전문지 '시와 시학'사가 마련한 본 상의 시상식은 지난 12일 옥천에서 열렸던 '지용제'행사에 맞춰 치뤄졌으며, 이날 유가족에겐 장려금이 전달되었다.

'정지용 문학상'은 본래 '지용회'가 2년동안 주관해오다 올해 처음으로 '시와 시학'사가 같이 주관했으며, 1회땐 박두진, 2회엔 김광균 시인이 수상한 바 있다.

이번 시상에서 심사를 맡았던 김재홍(문리대·국문학)교수는 "이미 고인이 되었지만 어렵고 고달픈 삶속에서도 좋은 시를 쓰기위해 무한히 정진했던 시인을 다시한번 기리고 조명함으로써 박정만 시인과 그 시세계는 더욱 빛날 것이다."라고 밝혔다.

김홍일장군 장남 도서기증

중앙도서관에 1천여권

독립운동가 故 김홍일장군의 장남 김극재씨가 김홍일장군의 유품중 일부인 서적 9백71권을 지난8일 본교 중앙도서관에 기증했다.

이번에 기증된 도서는 주로 국방에 관련된 단행본 8백51권과 잡지 1백20권으로 김홍일장군이 생존해 있을 때 모은 유품중의 일부이다.

사회학과 간담회 집행부활동 평가토의

사회학과 학생회는 지난15일 사회대 311호 강의실에서 사회학과 발전을 위한 간담회를 가졌다.

총70여명이 참석한 가운데 진행된 이번 간담회에서는 학생회 집행부활동에 대한 평가와 사회학과 발전 방도 모색등을 주제로 분임토의가 벌어졌다.

교수대상 소련어 강좌 개설

강사에 주한소련대사 부인

서울캠퍼스 시청각교육원은 오늘부터 7월19일까지 8주동안 본관 4층 대학원 세미나실에서 소련어 강좌를 실시한다.

이번 강좌는 교수들을 대상으로 매주 수·목·금요일 오후 4시부터 1시간 반 동안 진행되는데 강의는 주한 소련대사 부인 Elena Sokolov여사가 맡으며 수강료는 10만원이다.

취재노트

◇…쇠파이프도 쇠파이프 나름(?)

요즈음 항간에는 똑같은 물건이 정반대의 의미로 사용돼 세인의 주목을 끌고 있다는데.

다름이 아닌 그 물건은 '쇠파이프'라.

민주청년에게는 '악법 준수의 충실한 지팡이'로서 과감한 행위를 일삼더니 자기네들 당사에 점거한 학생들을 한명이라도 더 구속하는데는 '과격시위도구'로 의미를 전환하는 것을 두고 한 말이라나.

◇…영어로 쓰면 괜찮을까?

요즘세상은 편지조차 높으신 분들의 눈치를 보며 써야한다는데.

지난 16일 '미대사 그래그에게 보내는 공개서한'을 빌미로 15명의 서총련 학생을 연행하는등 공권력을 과시한다고.

No나랏님, 혹시 연행이유가 학생들이 쓴 공개서한이 한글로 쓰여져서 그런것은 아닙니까?

◇…민심동요는 경제특효약으로

강경대치사, 지나가는 그 운구에 최루탄을 난사하는 등 민심을 잃고 있는 나랏님들께서 드디어 돌파구를 발견하셨다는데.

올8월쯤에나 살펴보겠다는 유가인하방침을 지난 14일로 앞당겨 발표하셨다고.

이에 한 獅형 曰 "유가가 인하되면 물가는 안정되겠소만은 강경대열사 장례식날 때맞춰 발표하시는 저의 또한 의심스럽소이다"

◇…껍데기는 가라

한반도 전역에 이상하게 코큰 껍데기들이 활보하고 있다는데.

뭔고하니 남·북한이 쌀거래를 몸소 하겠다는데, '세계질서 혼란'어쩌구 하며 코쟁이들이 끼어 난리를 친다고.

언제는 소젖에 밀가루떡으로 입맛을 바꿔놓더니, 이제 이땅民의 위장을 바꿔놓려는 그 흑심 알고도 남소.

◇…민자에서 방자로

비좁은 만원버스 옆사람 주머니를 스을쩍 건드린 소매치기를 죄인이라고 부른다면,

그렇다면 경찰법·교원지위법 등을 인해 전술로 밀어붙이기식 날치기한 죄는 천하역적이라 불러도 손색 이상無일듯.

국민의 원성이 들리는지 안들리는지, 법의 유효성과 실효성을 아는지 모르는지, 나랏님 옆에서 마냥 웃고만 있는 그대,

내 작명가라면 그이름 '방자당'이라 짓고싶소.

◇…악기들의 총파업

외대 某과의 한 노래동아리의 모든 악기들이 총파업을 단행한 사건이 발생했다고.

노트구 알아보니, 야심을 틈타 어떤 영문모를 괴한의 침입으로 대동제를 향하여 힘찬 정열을 발산하고 있던 獅형들의 악기가 무참히 부서진 일이더라.

獅형들 과연 이것이 지성인이라 불리우는 그대들이 할 수 있는 최선(?)의 해결책이었소?

"껍데기는 가라"

1991학년도 후기 경희대학교 각 대학원 신입생 모집요강

대 학 원

전화 (직) 967-6937

1. 모집과정 및 학과:석사과정 및 박사과정
★국어국문학과, ★영어영문학과, 불어불문학과, 중어중문학과, 일어일문학과, 서반아어학과, ★사학과, ★법률학과, ★행정학과, ★정치학과, ★신문방송학과, ★경제학과, ★경영학과, ★무역학과, 회계학과, 철학과, ★생물학과, ★지리학과, ★화학과, ★물리학과, ★수학과, ★가정학과, 식품영양학과, 의상학과, ★의학과, ★치의학과, ★간호학과, ★한의학과, ★약학과, 임상약학과, ★기계공학과, ★화학공학과, ★섬유공학과, ★전자공학과, ★토목공학과, ★건축공학과, ★원자력공학과, ★전자계산공학과, ★산업공학과, ★환경학과, ★유전과학과, 우주과학과, ★식품가공학과, ★농학과, ★임학과, ★조경학과, 원예학과, 음악학과, 미술학과, ★체육학과, 무용학과, 요업공예학과.
(★표는 박사과정 설치학과)
2. 원서교부:
1991. 5. 27(월)-1991. 5. 31(금)
3. 원서접수:
1991. 5. 27(월)-1991. 5. 31(금)
4. 시험일시 및 장소:
1991. 6. 15(토) 오전10시(본 대학원)
5. 시험과목:
가. 석사과정:영어, 전공, 면접
나. 박사과정:영어, 전공, 면접, 제2외국어(영문, 사학, 한의학과에 한함)
*TOEFL시험성적:인문, 사회, 자연, 이공학 계열 500점 이상, 예술 계열은 450점 이상 취득자는 영어시험면제(최근 2년이내 취득자)

경영대학원

(남·여 야간)
전화 962-9688, 961-0126

1. 모집학과 및 과정:석사, 연구 및 경영자과정
·경영학과:인사관리, 마아케팅, 생산관리, 회계학, 재무관리 각 전공
·세무관리학과:세무관리, 세무행정, 조세정책, 조세법학 각 전공
·노사인력관리학과:인력자원관리, 노무관리, 인간관계, 노사관계, 노동경제, 노동정책 각 전공
·관광경영학과:관광자원개발, 호텔경영, 호텔회계, 사업경영, 관광홍보 각 전공
·산업안전관리학과:산업안전공학, 산업안전관리 각 전공
·무역경영학과:무역경영, 무역정책, 무역행정, 국제경제 각 전공
2. 원서교부 및 접수:1991년 6월3일(월)-6월11일(화) 16:00
3. 시험일시 및 장소:1991년 6월15일(토) 14:00 본 대학원
4. 시험과목:
①석사과정(영어, 경력, 면접)
②연구및 경영자과정(서류전형, 면접)
5. 특전: ①각종국가고시 최종합격자는 전 이수기간을 통하여 수업료의 50%를 장학금으로 지급함. ②수석합격자와 재학중 각 학과 성적우수자에게는 수업료의 30%를 장학금으로 지급함.

교육대학원

일반제·계절제
전화 964-6674, 961-0134~6

1. 모집과정 및 학과
1)교육학석사과정
가. 일반제 모집전공
교육행정, 국민윤리, 국어교육, 영어교육, 수학교육, 일반사회교육, 역사교육, 지리교육, 물리교육, 화학교육, 생물교육, 공업교육, 전자계산교육, 요업공예교육, 음악교육, 미술교육, 체육교육
나. 계절제 모집전공
교육행정, 국어교육, 영어교육, 수학교육, 일반사회교육, 역사교육, 지리교육, 화학교육, 생물교육, 공업교육, 전자계산교육, 농업교육, 음악교육, 미술교육, 체육교육
2)연구과정:석사학위과정에 준함
2. 원서교부 및 접수:1991. 6. 3(월)-6. 11(화)(09:00-17:00)
3. 시험일시 및 장소:1991. 6. 15(토) 10:00(본 대학원)
4. 시험과목
1)석사과정:전공, 면접
2)연구과정:서류전형 및 면접
5. 특전
1)현직 교직자는 전 이수기간을 통하여 수업료의 20%를 장학금으로 지급하며, 현직 교원 및 교육행정 전문직에 종사하는 자와 교직과목이수자는 전형에서 우대함
2)본 대학원 졸업자는 대학원 박사학위과정 입학시험에 응시할 수 있음(단, 동일한 전공분야이어야 함)
3)교육학 석사과정 이수자중 성적이 우수한 자는 본 대학교의 해외 자매교에 유학 추천을 받을 수 있음
4)교육학 석사학위를 받는 자는 교육공무원법에 의거하여 중등학교 1급 또는 2급 정교사 자격증을 받을 수 있음
*단, 대학에서 전공한 분야와 상이한 전공 이수자는 제외됨

행정대학원

(야간)
전화:962-1213, 961-0131

1. 모집과정 및 학과
가. 석사·연구과정
1)행정학과:정책학, 행정관리, 안보정책, 간호행정, 병원행정
2)도시 및 지역정책학과:도시 및 지역계획, 지방행정, 환경행정, 토지 및 주택정책
3)사법행정학과:사법행정
4)사회복지 및 보험행정학과:사회복지, 보험행정
나. 행정관리자과정
다. 지방의회지도자과정
2. 원서교부 및 접수:1991년 6월3일(월)-1991년 6월11일(화)
3. 시험일시 및 장소:1991년 6월15일(토) 14:00 본대학원
4. 시험과목:
가. 석사과정:필기시험(행정일반이론 및 각전공 기초분야), 면접
나. 연구과정:행정관리자과정 및 지방의회지도자과정-서류전형 및 면접
5. 현역군인, 국가공무원, 각종 고시1차 합격자, 간호사, 본대학교 동문은 수업료의 20% 장학금 지급

평화복지대학원

1. 모집학과 및 전공(석사과정, 2년 6개월, 약간명) 평화안보학과, 동북아학과, 정책학과, 국제경영학과, 사회복지학과
2. 입학자격:국내외 대학(교)의 학사 또는 석사학위를 받은 자와 동예정자
3. 전형방법:①영어시험 및 논문(국문), 단 89. 1.1이후의 TOEFL성적이 580점 이상인자는 영어시험이 면제될 수 있음. ②1차면접-①항의 합격자에 한하여 실시 ③2차면접 및 체력검사-②항의 합격자에 한하여 실시
4. 장학제도:①재학중 학비전액 장학금을 지급함 ②기숙사 숙식에 필요한 숙식장학금을 지급함.
5. 주지사항:①본 대학원은 아시아태평양시대를 맞아 평화지향적인 국제사회의 유능한 지도자 양성을 목적으로 함 ②강의는 영어로 함 ③교수진은 국내 및 국제사회의 저명한 교수로 구성됨 ④21세기의 다양화, 전문화시대에 대처할 수 있는 전인교육, 전문교육을실시함 ⑤전공과목에 따라 정치학, 행정학, 경영학 석사학위를 수여함 ⑥전인적 인격도야를 위하여 입학후 4학기간 필히 삼정서헌(기숙사)에서 생활하여야 한다.
6. 원서교부·접수:①기간-1991. 6.10(월)~6.22(토) ②장소-본 대학원(경기도 광릉)
7. 전형기간 및 장소:①시험기간-1991. 6.27(금)~7.25(수) ②장소-본 대학원

산업정보대학원

(야간)

1. 모집학과 및 인원(각학과 약간명)
·석사과정:기계공, 전자공, 식품가공, 전자계산, 지역개발행정, 경영정보, 정보통신, 계측제어, 산업공, 무역정보
2. 원서교부 및 접수:1991. 5.30(목)~6.13(목)17시
3. 시험일시 및 장소:1991. 6.22(토) 14시 본대학원
4. 시험과목:논문(상식), 전공, 면접
5. 특 전
·동문 및 직업군인, 공무원은 전 이수기간을 통하여 수업료의 20%를 장학금으로 지급함.
·실무경력이 다년간 있고 재훈련을 목적으로 하는분을 우선적으로 고려함.
6. 본대학원 위치
경기도 용인군 기흥읍 서천리 1번지
전화:(02)741-5701
(0331)280-2130, 2131

신문방송대학원

(야간)

1. 모집과정 및 학과
①석사학위과정-약간명
신문방송학과(신문전공·방송전공), 광고학과(PR·광고전공), 출판잡지학과(출판잡지전공)
②연구과정-석사학위과정에 준함(고졸이상자, 수업기간:1년)
※대학교 재학생으로서 언론계에 진출할 희망자도 연구과정에 응시할 수 있음.
2. 원서교부 및 접수:1991년 6월3일(월)~6월11일(화)
3. 원서교부 및 접수장소:본 대학원(체육대학관5층)교무과
4. 시험일시 및 장소:1991년 6월15일(토) 오후2시 본대학원
5. 시험과목:①석사과정-영어, 전공, 면접 ②연구과정-서류전형및 면접(경력참조)
6. 특 전:①수석합격자와 재학중 성적우수자는 수업료의 20%를 장학금으로 지급함 ②본교동문은 전 이수기간을 통하여 수업료의 20%를 장학금으로 지급함 ③언론계 종사자중 우수 경력자에 한하여 특전을 부여함.