서울 총학생회 선거 지상유세

◇…… 서울캠퍼스 23대 총학생회선거와 5대 총여학생회가 오늘 오후 1시 최종유세와, 20, 21일 투표를 남겨놓고 강의실유세등 막바지 득표활동이 진행되고 있다 ……◇

◇…… 이번 선거는 지난 15일 2차 합동유세 및 정책토론회를 통해 각후보의 정책, 공약에 대한 선전활동이 있었으나 선거일정에 학생들의 참여가 미약해 낮은 투표율을 보일 것으로 전망된다 ……◇

◇…… 또한 투표는 각단대별로 설치된 투표소에서 실시되며, 개표는 21일 오후7시부터 도서관 시청각실에서 있을 예정이다 ……◇

총여학생회

민중민주의 횃불로 타올라라 그대, 민중의 벗! 경희청년이여!

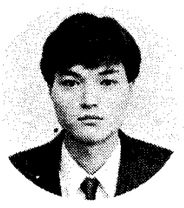

정 이 길 영(정외·4)

◇약 력◇

(1) 충남 서산 출생
(2) 정경대 정외과 입학
(3) 정외과 학생회장 역임
(4) 정경대 공동 학생회장

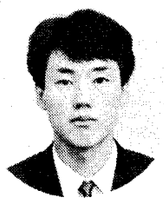

부 박 종 태(물리·3)

◇약 력◇

(1) 전남 광주 출생
(2) 문리대 물리학과 입학
(3) 문리대 사회부 차장
(4) 전교조사수와 민중운동 탄압 분쇄를 위한 대책위 위원장

◇공 약◇

▲학생회의 민중민주적 운영 △과학생회의 강화 △운영위 의결의 공개화 △학회와 학술 소모임의 활성화

▲민주주의적 경희학원의 건설 △대학발전추진위원회의 강화로 학원의 자치권 획득 △경희인의 학습권 담보를 위해 학습여건마련 △상시적 취업대책위 건설 △학생의료보장제도의 확립

▲민중민주 사회건설을 위한 노력 △반민중적 UR협상 반대 △재벌토지 환수, 영구임대주택 쟁취 △보안사, 안기부, 치안본부 해체 △국방예산 삭감

자주의 터전위에 민주의 거센 함성으로 통일 조국의 새 움터를 개척하라

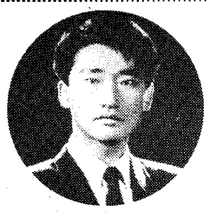

정 한 철 수(신방·3)

◇약 력◇

(1) 전북 정읍 출생
(2) 정경대 신방과 입학
(3) 극단 "태" 회장역임
(4) 극단 "태" 연출부장역임

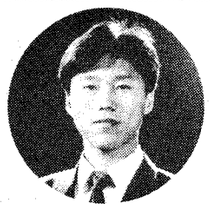

부 최 성 용(법학·3)

◇약 력◇

(1) 전남 완도 출생
(2) 법대 법학과 입학
(3) 법대 학술부장
(4) 제22대 총학생회 학생회 강화 추진위원장 역임

◇공 약◇

▲학생회의 자주적 운영 △참된 간부상의 확립 △학생회의 실질적 강화 △예비역협의회 강화 △분임토의와 총회를 정착

▲자주, 자립의 터전의 경희학원 건설 △학정제도의 민주화 실현 △중앙도서관 전산화 추진 △등록금 인상에 따른 장학금의 실질적 인상 △취업대책위 강화 △과·단대의 학원자주화조직 신설

▲장기집권분쇄, 거족적 통일운동 전개 △87년식 투쟁의 대중화 △통일학술제 재개최 △민중생존 짓밟는 미국반대 투쟁 △대강당건립중지시킨 안기부 철폐

그대 외침이 있어 해방된 큰 바다를 일구리라!

박 선 우(지리·3)

◇약 력◇

(1) 서울 출생
(2) 문리과대학 지리학과 입학
(3) 2학기 과학년 대표
(4) 지리학과 문화부장 역임
(5) 지리학과 학생회장 역임

◇공 약◇

▲샘솟는, 다져지는 여학생회 △간부대회, 간부수련회 정착화 △소모임건설·강화 △과여학생회 건설·강화

▲여학우의 큰바다에 살아숨쉬는 여학생회 △민주적·공개적 운영원리 확립 △체육부 신설

▲스스로 찾아가는 여학생회 △여성학 특위건설 △여성학 관련도서 열람실 설치

▲자주를 생명으로 통일을 지향하는 여학생회 △사회부 부활로 투쟁의 모범및 지도성 확보 △기층여성들과 연대사업 △양심수 지지 투쟁

대학원 총학생회장선거

제6대 대학원 총학생회장 선거가 지난 15일 후보자등록이 마감됨에 따라 오는 20일부터 23일까지 본관3층 총학생회실및 각학과 사무실에서 진행된다.

이번 총학생회장후보에 (정)박재홍(경제학과·석사2기), (부)이재민(정치학과·석사2기)군이 단독으로 출마했다.

국제평화연구소 군비통제워크샵

국제평화연구소는 오는24일 10시 '예술의 전당' 서예관 4층 회의장에서 '한반도 군비통제워크샵'을 개최한다. 세분과로 나뉘어 진행되는 이번 행사에서의 1분과에서는 '군비통제와 국가안보', '군비통제의 정치경제' 등의 주제로 진행된다.

또한 2분과에서는 '미소간의 핵무기 군비통제', '미·일관계와 한반도 군비통제' 등의 주제가 발표되며, 3분과에서는 '남북한 군비통제 제안의 비교' 등의 주제가 발표된다.

평화의 해 기념 오페라 공연

'개교 41주년기념및 세계평화의 해 9주년기념 오페라공연'이 오는 20일부터 22일까지 오후 7시 중앙국립극장 대극장에서 음악대학 주최로 열린다.

모짜르트의 '휘가로의 결혼'을 각색한 이번 공연은 김선주(음대·작곡과)교수가 지휘를 맡으며 이훈(음대·성악과)교수가 연출을 맡았다.

미국신장학회, 조병수교수 논문채택

조병수(의대·소아과)교수가 KIST 유전공학센터 면역연구실 이충은, 변광호 박사팀과 공동연구한 '소아신증후군의 발병기전에 있어서 Interleckin4 및 FC epsilon II의 역할'에 관한 연구논문이 미국신장학회의 연제로 채택되어 오는 28일 출국한다.

이번 논문은 신증후군의 원인 및 발병기전에 알레르기가 관여하리라는 추정을 증명함으로써 만성심장염증 가장 많은 형태인 신증후군환자치료에 있어서 획기적인 성과가 기대되고 있다.

교심위 'UR 기획특강'

수원캠퍼스 교육과정심의위원회(이하 교심위)는 오는 21일부터 23일까지 오후2시 체육과학관 시청각실에서 '우루과이라운드와 한국경제'라는 제목으로 기획특별강연회를 개최한다.

이번 강연은 1차로 농업부문에 대해 강사 장상환(농어촌사회문제연구소)소장의 강의로, 2차는 금융자본시장에 대해, 3차는 첨단 산업분야에 대해 강의하게된다.

취재노트

◇…절반의 약속(?)이라

절반의 실패'라는 절찬리에 방영된 TV프로의 후속편이 등장했다는데.

지난 5월 부동산 투기를 밥먹듯이 하는 기업들께서 비업무용 토지를 자진매각하겠다더니 아직도 그 반도 매각하지 않았다하니.

노트子 한숨소리, "어느쪽에선 강제철거에 농성하고 어느쪽에선 황금알 낳는 땅놀이에 정신없고…"

◇…'유행성 알레르기(?)'

고황골 보사부가 선거철을 맞은 학내에서의 '유행성 알레르기'균 발견을 발표했다는데.

이 병의 주요 증세로는 '학회에 무관심', '선거유세 참관 기피증', '선거홍보물 외면증'등이라고.

보사부는 대책마련에 고심하고 있으나, 근본적으로 환자 자신의 관심과 참여로써 싸워나갈 수 밖에 없다고 입을 모으는데.

獅형들이여! 조석으로 냉수마찰(?)하여 그따위 질병 퇴치해버림이 또한 기쁘지 않으리요!

◇…더불어 하는 방학

서천골이 자랑하는 새집 자동문이 초전박살 날뻔했다는데.

이유인즉 급한 일로 뛰어가던 獅형이 갑작스런 단전으로 반쯤 닫힌 자동문과 정면충돌 했다는데.

어르신네 하루에도 수십번 오가는 전기, 따지면 '공사'때문이라고 우기시는데, 학내 공사도 학생과 더불어 방학을 하시나요?

◇…'자동판매기 바이러스'

서천골의 자동판매기에 최근 '자동판매기 바이러스'가 만연되어 獅형들을 가끔씩 골탕먹인다는데.

컵은 내려오지 않고 물료수만 나오기도하고 알맹이는 없이 물만 나오는 경우가 종종 있다는 것.

조금 더 세심한 관리가 이 신종 바이러스에 대한 확실한 예방백신이 아닌가 말씀드리오.

◇…쌀가게 노씨와 공장의 자본씨 대화중

자본씨:자네 돈 벌어 볼 생각없나?

노씨:좋은 방법이 있나?

자본씨: 자네가 쌀값을 조금 낮추기만 하면 되네.

노씨:아니, 이사람. 그럼 나는 손해아닌가.

자본씨:쌀값이 낮아지면 공돌이한테 돈을 적게 줘도 아무소리 못할 거 아닌가. 그 이익이 자네한테도 돌아갈거네.

노씨:알겠네. 하지만 이건 보안사도 모르게 해야 할 비밀일세.

"선거유세 참관 기피증"

朔風 "우리 농산물 못먹게 하는 미국의 통상압력"

미국의 무차별적 통상압력이 단순한 무역마찰의 차원을 넘어 '내정간섭'의 시비에까지 이르게되어 몇가지 생각들이 헛갈린다. 우선은 우리도 이만큼 '먹고 살만'하게 됐구나하는 흐뭇함이요, 다른 한편은 미국이 유독 우리에게만 이렇게 모질게 굴것이 무엇인가하는 서운함이 그것이다.

더욱이 며칠전 국무성 亞-太담당 차관부가 최근 우리사회에 폭넓게 일어나고 있는 '과소비억제 운동'에 깊은 불만을 토로, 즉각 철회하지 않을 경우, 심각한 보복조처를 취하겠노라 '위협'했다는 소식에는 아연하지 않을수 없다.

이러한 미국의 무례의 저변에는 오늘날 한국사회에 편향된 인식과 이해부족이 자리잡고 있는 것으로 보이는데, 이 운동의 배후에 한국정부가 있거나 적어도 묵시적 지원을 보내고 있다고 믿는 것 같다. 과거에 흔히 있어왔던 권위주의 정부의 획일적인 관제캠페인에 경험한 미국의 판단은 적어도 최근 번지고 있는 일련의 시민운동에 있어서만은 빗나간 것임에 틀림없다. '사치추방' '우리 농산물 먹기' '도덕성회복' 등 각종 사회단체들이 전개하고 있는 이같은 캠페인들은 '물산장려운동'이후 드물게 보는 전형적인 시민운동으로 확산되어 있기 때문이다.

미국은 한때 월 3백대 이상 볼티나던 자국의 포드사 세이블승용차가 세금인상 등에 의한 규제로 인하여 그 수요가 격감한 사실을 '한국정부개입'의 유력한 증거로 삼고 있다. 그러나 우리에게 수입개방에 따른 얼마의 외화지출보다 상품과 함께 유입되는 사치·낭비풍조의 해악이 더큰 사회적 문제로 내재하고 있음을 미국이 모를리 없다.

일부계층의 '흥청망청'이나 농산물의 지나치게 불합리한 유통과정등이 '사회적 통합'을 저해함으로써 경제적 파탄에 앞선 사회적 파탄을 맞이할 지도 모른다는 위기감이 우리사회에 팽배해 있음을, 이 위기감에 기초한 순수한 시민정신의 발로를 '위대한' 미국이 간과하진 않았을 것이다.

TV방송시간의 연장을 요구하고, 무소득 호화사치생활자에 대한 세무조사가 수입상품 소비로 위축시킨다 하여 불만을 터뜨리려 내정간섭의 시비까지 일게하는 심술의 뒤편에는 어쩌면 경제외적인 미국나름의 섭섭함이 작용하고 있는지도 모르겠다.

북방정책에 따른 급격한 한-소관계의 진전, 80년대 들어 꾸준히 싹터온 반미의식의 확산, 일본에 겪고있는 경제적 수모에 대한 악몽이 통상압력이라는 심술로 나타났을 수도 있다.

그렇다고해서 서운해하거나 분노할 필요는 없다. 해방후 한국인이 끝없이 추구해온 짝사랑의 실체로 우리는 몸으로 부딪고 있지 않은가.

거리에서 반미구호를 한번쯤 외쳤다고 해서 '빨갱이'라 할 사람은 이제 없다. 거대한 제국주의 미국의 발가벗은 모습을 보는 값으로 '개방몸살' 쯤은 한번 치룰수 밖에 없는 것이라고 치부하자.

〈東炫〉

학원소식

동문모임

진해고 동문회

【서울캠퍼스】▲광주일고 전남여고=오늘 오후 6시, 도서관앞 ▲마산중앙·제일=21일 오후6시, 채플린 ▲중앙고= 20일 오후 5시, 정문앞 ▲이리고=23일 오후6시, 공대돌다방 ▲동대부고·명성여고= 24일 오후5시, 외대앞 cafe 8 1/2 ▲진해고=오늘 오후7시, 심포니 ▲중앙고=20일 오후5시, 정문앞

【수원캠퍼스】▲경기·영동여고=19일 오후5시, 1호관휴게실 ▲남원향우회=20일 오후5시, 학생회관휴게실 ▲이리고=20일 오후5시30분, 학생회관식당 ▲창신고=20일 오후5시, 1호관휴게실 ▲동북고=21일 오후5시30분, 1호관휴게실 ▲경문고= 23일 오후5시30분, 학생회관식당 ▲진주·대아고=23일 오후5시30분, 1호관휴게실 ▲마산중앙고=24일 오후3시, 레벤호프 ▲충주향우회=20일 오후5시, 1호관휴게실

습 득

분실자 본사 편집실로

【서울캠퍼스】◆학생증= ▲김도완(국문·90) ▲김보연(생물·89) ▲신진규(무역·90) ▲문은영(미교·89) ▲김길래(영교·89)

【수원캠퍼스】◆학생증= ▲최은희(영문·89) ▲장성우(일문·88) ▲정현균(중문·86) ▲남경현(경영·90) ▲김기현(우주·88) ▲박호준(물리·88)

등 기

등기물 총무과로

【서울캠퍼스】▲백주희(지리·2) ▲선경호(화학·3) ▲장도익(행정·3) ▲박종법(행정·2) ▲김정현(정외·1) ▲우영찬(경영·1) ▲문창규(경영·2) ▲노희준(무역·1) ▲장승규(무역·1) ▲신준선(정외·3) ▲홍성준(의상·4) ▲김정은(가관·1) ▲홍정수(의본·3)

【수원캠퍼스】▲문태근(영문·2) ▲김수정(사회·1) ▲황지영(사회·2) ▲정헌(행정·2) ▲손덕호(기계·3) ▲임병환(원예·1)

1991학년도 전기 경희대학교 각대학원 신입생 모집 요강

경영대학원

(남·녀야간)
전화 962-9688 (02) 961-0126~8 (02)

1. 모집과정 및 학과: 석사, 연구및 경영자 과정
·경영학과: 인사관리, 마아케팅, 생산관리, 회계학, 재무관리, 각 전공
·세무관리학과: 세무관리, 세무행정, 조세정책, 조세법학각 전공
·노사인력 관리학과: 인력자원관리, 노무관리, 인간관계 노사관계, 노동경제, 노동정책 각 전공
·관광경영학과: 관광자원개발, 호텔경영, 호텔회계, 사업경영, 관광홍보 각 전공
·산업안전관리학과: 산업안전공학, 산업안전관리 각 전공
·무역경영학과:무역경영, 무역정책, 국제경제 각 전공

2. 원서교부및 접수:
1990.11.21(수)~1990.11.27(화) 16:00

3. 시험일시및 장소:
1990.12.1(토) 14:00 본 대학원

4. 시험과목:
가. 석사과정 (영어, 경력, 면접)
나.연구및경영자과정 (서류전형, 면접)

5. 특전:
(1) 각종국가고시 최종합격자는 전 이수기간을 통하여 수업료의 50%을 장학금으로 지급함.
(2) 수석합격자와 재학중 각 학과 성적우수자에게는 수업료의 30%을 장학금으로 지급함.

교육대학원

일반제·계절제
전화· 직)964-6674, 961-0134~6

1. 모집과정 및 전공
1) 교육학석사과정
가. 일반제모집전공
교육행정, 국민윤리교육, 국어교육, 영어교육, 수학교육, 일반사회교육, 역사교육, 지리교육, 물리교육, 화학교육, 생물교육, 공업교육, 전자계산교육, 요업공예교육, 음악교육, 미술교육, 체육교육.
나. 계절제 모집전공
교육행정, 국어교육, 영어교육, 수학교육, 일반사회교육, 역사교육, 지리교육, 화학교육, 생물교육, 공업교육, 전자계산교육, 농업교육, 음악교육, 미술교육, 체육교육.
2)연구과정: 석사학위과정에 준함
2. 원서교부및 접수:
1990.11.21(수)~1990.11.27(화) 16:00
3. 시험일시및 장소:
1990.12.1(토) 10:00 (본 대학원)
4. 시험과목: 가. 석사과정: 전공, 면접
나. 연구과정: 서류전형 및 면접
5. 특전:
(1) 현직교직자는 전 이수기간을 통하여 수업료의 20%를 장학금으로 지급하며, 현직교원 및 교육행정 전문직에 종사하는 자는 전형에서 우대함.
(2) 본대학원 졸업자는 대학원박사학위과정 입학시험에 응시할 수 있음(단, 동일한 전공분야이어야 함)
(3) 교육학석사과정 이수자중 성적이 우수한 자는 본 대학교의 해외자매교에 유학 추천을 받을 수 있음.
(4) 교육학 석사학위를 받는 자는 교육공무원법에 의거하여 중등학교 1급 또는 2급정교사 자격증을 받을 수 있음.
※ 단, 대학에서 전공한 분야와 상이한 전공 이수자는 제외됨.

행정대학원

(야간)
전화 962-1213 961-0131

1. 모집과정 및 학과
가. 석사연구과정
1)행정학과: 정책학, 행정관리, 안보정책, 간호행정, 병원행정
2)도시 및 지역정책학과: 도시 및 지역계획, 지방행정, 환경행정, 토지및 주택정책
3)사법행정학과: 사법행정
4) 사회복지 및 보험행정학과: 사회복지, 보험행정
나. 행정관리자 과정
다. 지방의회지도자과정

2. 원서교부및 접수:
1990.11.21(수)~1990.11.27(화)

3. 시험일시및 장소:
1990.12.1(토) 14:00 (본 대학원)

4. 시험과목:
가. 석사과정: 필기시험 (행정일반이론 및 각 전공 기초분야), 면접
나. 연구과정, 행정관리자과정 및 지방의회지도자과정 - 서류전형 및 면접

5. 현역군인, 국가공무원, 각종 고시 1차합격자, 간호사, 본대학교 동문은 수업료의 20%를 장학금으로 지급

평화복지대학원

전화 233-2992, 234-0220 (0346) 65-7621~8

1. 모집과정 및 전공 (석사과정, 2년6개월, 약간명)
평화·안보학과, 동북아학과, 정책학과, 국제경영학과, 사회복지학과

2. 입학자격
국내외 대학(교)의 학사 또는 석사학위를 받은자

3. 전형방법: (1) 영어시험 및 논문(국문), (2) 1차면접: (1)항의 합격자에 한하여 실시, (3) 2차면접 및 체력검사: (2)항의 합격자에 한하여 실시

4. 장학제도: (1) 재학중 학비전액 장학금을 지급함, (2) 기숙사(三正書軒) 숙식에 필요한 숙식 장학금을 지급함.

5. 주지사항: (1) 본 대학원은 아시아태평양시대를 맞아 평화지향적인 국제사회의 유능한 지도자양성을 목적으로 함, (2) 강의는 영어로 함, (3) 교수진은 국내 및 국제사회의 저명한 교수로 구성됨, (4) 전공과목에 따라 정치학, 행정학, 경영학석사학위를 수여함, (5) 전인적 인격도야를 위하여 입학후 4학기간 삼정서헌에서 생활하여야 함, (6) 본 대학원은 최적의 교육환경과 현대적 시설을 보유하고 있음.

6. 원서교부, 접수:
(1) 기간: 1990.11.19~12.1
(2) 장소: 본 대학원 (경기도 광릉)

7. 전형기간 및 장소:
(1) 시험기간 : 1990.12.7~12.12
(2) 장소 : 본 대학원

산업정보대학원

(야간)
전화 (02) 741-5701, 745-5702
(0331) 280-2130, 2131

1. 모집학과 및 인원 (약간명)
·석사과정: 기계공, 전자공, 식품가공, 전자계산, 지역개발행정, 경영정보, 정보통신, 계측제어

2. 원서교부 및 접수
1990.11.19(월)~11.26(월) 17시까지

3. 시험일시 및 장소:
1990.12.1(토) 14시. 본대학원

4. 시험과목: 논문(상식), 전공, 면접.

5. 특전:
동문 및 직업군인, 공무원은 전이수기간 수업료의 20%를 장학금으로 지급함.

6. 본대학원 위치
경기도 용인군 기흥읍 서천리 1번지

신문방송대학원

(야간)
전화 961-0560, 0561, 967-7083

1. 모집학과 및 인원: 석사과정 00명, 언론연구과정 약간명

2. 모집학과
1) 신문방송학과
가. 신문전공
나. 방송전공
다. 출판잡지전공
2) 광고학과광고PR전공

3. 원서교부 및 접수
1990년 11월15일 (목) ~1990년 11월28일 (수)

4. 원서교부 및 접수장소
본 대학원 (체육대학관 5층)

5. 시험일시 및 장소
1990년 12월1일(토) 오후2시
본 대학원 (체육대학관 내)

6. 시험과목
(1) 석사과정
영어, 전공, 면접및경력
(2) 언론연구과정
서류전형 및 면접, 경력

7. 특전: 본교동문은 전 이수기간을 통하여 수업료의 20%를 장학금으로 지급함.

8. 언론연구과정
(1) 고졸이상자, (2)수업기간 1년

9. 대학교 재학생으로서 언론계에 진출할 희망자는 언론연구과정에 응시 가능함.