

연재기획

데이터로 본 경희

#. 대학주보는 2016년 1학기, ‘데이터로 본 경희’ 연재를 진행중입니다. 데이터 저널리즘은 CAR(Computer Asisted Reporting: 컴퓨터 활용 취재보도)을 통한 많은 양의 데이터를 통계적으로 분석하는 방식으로 미디어계의 가장 큰 화두입니다. 대학주보는 이를 도입하여 교내·외의 데이터를 수집, 정리, 분석, 시각화해 깊이있는 기사를 전달할 예정입니다. 연재의 다섯번째 주제는 재학생 독서량이 점점 줄어드는 현황에 관한 것입니다. 양 캠퍼스 독서량을 학술정보 통계시스템으로 조사 후 수치를 더해 우리학교 평균 독서량을 알아봤고 이를 타 학교 평균과 비교해 살펴봤습니다.

연재 순서

- 1. 양 캠퍼스 주변지역 치안범죄 현황
- 2. 강의갯수 변화 추이와 교원숫자로 살펴본 수강신청
- 3. 프라임 사업 학과별 정원 이동 및 신설학과 현황
- 4. 양 캠퍼스 대학생 주거문제 현황
- 5. 양 캠퍼스 도서관 관련 데이터 현황

우리학교 학생, 1달에 1권도 안 빌려본다

〈월 0.94권〉

재학생 독서 현황

김규래 기자 rlarbfo41@khu.ac.kr

학술정보 통계시스템 Rinfo를 통해 조사한 결과, 우리학교 재학생의 1인당 대출 권수가 연 평균 11.3권에 그친 것으로 나타났다. 이를 월 평균으로 환산하면, 월 0.94권에 불과하다. 자료는 2014년 3월 1일부터 2015년 2월 28일까지 1년을 기준으로 집계했으며, 서울캠퍼스(서울캠)와 국제캠퍼스(국제캠)의 도서 대출 수치를 더한 값이다.

최근 6년간 우리학교 재학생의 1인당 연간 대출건수를 살펴보면, 매년 독서량이 눈에 띄게 감소하고 있다는 것을 알 수 있다. 2010년에는 20.9권이었지만, 점점 하락세를 보이며 2015년에는 11.3권까지 독서량이 절반 가까이 떨어졌다.

매년 계속되는 독서량 감소는 비단 우리학교만의 문제가 아니다. 우리학교와 규모가 비슷한 16개 대학의 재학생 1인당 대출 권수 또한 감소세다. 우리학교는 재학생 수 25,000명 이상인 A그룹으로 규모가 가장 큰 편에 속하는데, A그룹은 대체로 전체 대학 평균보다 독서량이 높게 나타나는 경향을 보인다. 하지만 A그룹의 1인당 연간 대출 권수는 2010년 연간 11.9권을 시작으로 10.5권, 9.7권, 8.4권, 7.5권, 7.2권까지 매년 감소했다. 마찬가지로, 같은 기간 대학 전체 1인당 연간 대출 권수도 9.8권, 8.3권, 7.4권, 6.4권, 5.8권, 5.5권 순으로 떨어졌다. 전체 대학의 독서량 또한 2010년과 비교했을 때 절반 가까이 줄어든 셈이다.

재학생 독서량 매년 감소

6년새 절반으로

한편, A그룹에서 가장 많은 1인당 대출 권수를 기록한 학교는 서울대학교로, 2015년 기준 15.1권이였다. 우리학교보다는 평균보다 4권 많았고, A그룹 평균에 비해서도 2배 이상이었다.

우리학교는 타 대학과 비교하면 수치상으로는 평균 이상이지만, 절대적인 독서량을 따져보면 여전히 매우 부족한 수준이다. 1인당 대출 권수가 월 한권에도 미치지 못할 뿐 아니라 독서량 감소 속도가 매우 빠르기 때문이다. 앞서 언급한 A그룹의 1인당 대출 건수와 비교하면 2010년에는 우리학교 대출 건수가 평균보다 9권 많았지만 2015년 기준으로 살펴보면, 단 4.1권만 차

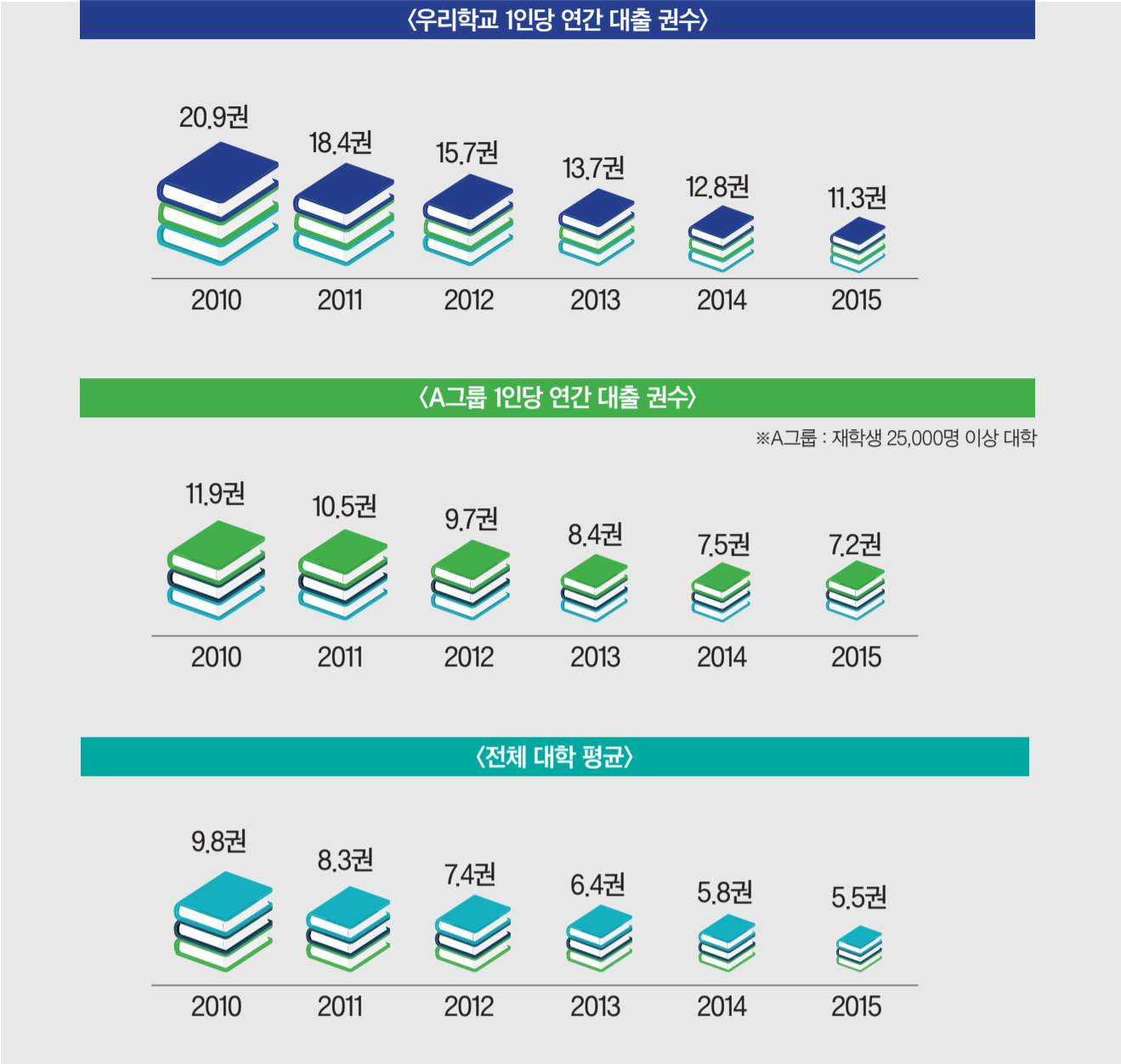

이 날 뿐이다. 타 학교에 비해 독서량이 월등히 많았던 우리학교는 빠른 속도로 그 차이를 좁히고 있다.

문화체육관광부에서 진행한 국민독서실태 조사에 따르면, 독서량이 감소하는 원인으로 ‘일 또는 공부 때문에 시간이 없어서’라는 응답 비율이 34.6%로 가장 높게 나타났다. ‘책 읽기가 싫고 습관이 되지 않아서’라는 원인이 23.2%로 그 뒤를 이었다. 대학생들은 최근 얼어붙은 취업난 탓에 독서를 위한 시간적, 정신적 여유가 점점 줄어들고 있고, 스마트폰에 익숙한 요즘 사회현상에 미루어 봤을 때 모바일 문화에 적응된 세대가 종이책을 가까이 하지 않는 것이 원인으로 분석된다.

한편, 우리학교 도서관 측은 독서를 장

려하기 위해 서울캠은 학기당 한 번, 국제캠은 연간 한 번 다독상을 수여하고 있다. 다독상 기준은 대출 건수가 가장 중요한 항목이지만, 연체이력, 도서 분실이나 훼손 등 다양한 사항을 종합적으로 고려하고 있다.

독서량 감소원인

‘시간이 없어서’

재 대출을 제외한 대출 1건당 7점을 부여하고, 무인 자동 대출 반납기를 이용할 경우 1책 당 추가 점수를 부여한다. 연체 이력이나 책 훼손 시 감점을 하는 사항도 포함되어 있는데, 가점과 감점을 종합해

점수가 가장 높은 학생 순서대로 선발한다. 2015년 1학기 기준 서울캠의 다독상 수상자 1위 학생은 4달 동안 무려 161권의 책을 대출했다. 2위와 3위는 각각 134권, 82권을 기록했다. 2학기 기준 1위 학생은 150권을 대출해 매우 활발한 독서 활동을 보였다. 국제캠은 2015년 기준 다독상 수상자 1위 학생이 무려 371권의 책을 이용하는 기염을 토했다. 2위를 차지한 학생 또한 362권을 이용했다.

중앙도서관 열람과 측은 “학기 중에는 그나마 대출이 활발하지만, 방학이 되면 도서 대출이용은 현저하게 떨어진다”며 “방학 중 독서를 권장하기 위해, 방학 약 두 달 동안 이용 가능한 장기대출을 신청받고 있으니 많은 신청 바란다”고 덧붙였다.

2016학년도 하계 계절학기 개설 안내 (서울캠퍼스, 국제캠퍼스)

1. 계절학기 주요 일정

구분	일시	비고
개설과목 확인	2016.05.04(수)	본교 홈페이지 학사안내 게시판에 '2016학년도 하계 계절학기 시간표' 공지 참조
학점교류생	추천기한: 2016.05.30(월) 17:00 까지 학번부야: 2016.06.07(화)	학번부야 SMS 안내 문자 발송
수강신청기간	2016.06.14(화) 10:30 ~ 06.15(수) 17:00	본교 홈페이지 오른쪽 하단의 '계절학기 시간표 및 수강신청 링크' 클릭
폐강공고	2016.06.15(수) 12:00 (8차) 2016.06.21(화) 09:00 (2차)	경희대학교 홈페이지 '학사안내'
등록금 납부기간	2016.06.16(목) ~ 06.20(월) 16:00	하나은행 가상계좌로 납부
수강행정기간 (폐강과목 수강생)	2016.06.2(화) 09:00 ~ 17:00	후마니타스칼리지 행정실 방문 (폐강과목 수강자에 한함)
수업기간	2016.06.22(수) ~ 07.13(수)	
성적열람(장정일)	2016.07.15(금) ~ 07.18(월)	

2. 수업안내

가. 수업시간

구분	학점	교시	시간대	구분	학점	교시	시간대
서울 캠퍼스	1학점(실기)	1교시	10:00~11:50	국제 캠퍼스	1학점 / 3학점	온라인강좌	온라인강좌
		2교시	13:00~14:50				
	2학점	1교시	10:00~11:50			1교시	09:00~11:45
		2교시	13:00~14:50				
	3학점	1교시	09:00~11:45		3학점	2교시	13:00~15:45
		2교시	13:00~15:45				

나. 시간표 및 강의계획서 확인: 2016.05.04(수) 본교 홈페이지 '학사안내' 게시판 참조

3. 수강신청

가. 수강가능 학점: 최대 6학점

1) 수강가능: 국제교류처 어학연수, 단과대학 현장연수활동, Global Collaborative 프로그램과 동시 수강 가능  
2) 단, 수강가능 학점 범위 내에서만 가능하며, 수업시간이 중복될 경우에는 해당 강좌 수강 불가

나. 수강신청 방법

1) 정규학과와 동일한 방법으로 학교 홈페이지에서 본인이 직접 신청 (학점교류생 동일)  
2) 경희대학교 홈페이지→ 계절학기 수강신청 링크 클릭→ 본인이 직접 수강신청 교과목 선택

4. 수강등록

가. 등록금액: 1학점당 89,000원

나. 등록방법: 경희대학교 홈페이지→ 종합정보시스템→ 등록/장학→ 등록매뉴 중 [계절학기 등록금 안내] 참조  
1) 입학사정: (학년) 2016학년도, 학기) 여름학기, 학번) 경희대학교에서 부여된 본인의 학번을 입력 후 조회  
2) 확인사항: 신청과목과 납부금액, 본인에게 부여된 하나은행 계좌번호 확인

다. 납부방법: 생성된 계좌번호로 등록금 납부

1) 등록금 납부 전 본인이 신청한 과목의 폐강 여부를 홈페이지에서 반드시 확인하기 바랍니다.  
2) 등록금 납부일 이후 수급이 불가하오니 등록기간 내에 완납하기 바랍니다.

5. 등록 후 수강취소 및 환불

환불기준	기간	환불금액	수강취소방법
수업개시일 전까지	등록일 ~ 2016.06.21(화) 17:00	전액 환불	후마니타스칼리지 행정실 방문
수업개시일부터 1/3 경과 전	2016.06.22(수) ~ 06.28(화) 17:00	수강료의 2/3환불	→ 계절학기 등록금 환불신청서 작성
수업개시일 1/3경과한 날부터 1/2 경과 전	2016.06.29(수) ~ 2016.07.01(금) 17:00	수강료 1/2환불	(본인명의 통장 사본 등용)
수업개시일 1/2 경과 후	반환하지 아니함(수강 취소 불가함)		※ 폐강과목수강자 포함

\*환불금액 지급예정일: 수업개시일 1/2 경과 후부터 환불신청자에게 일괄 지급함. (바로 환불되지 않는다는 점 유의하시기 바랍니다.)

6. 유의사항

가. 개설기준: 전공 10명 이상, 교양(기초/배분/자유수) 20명 이상  
나. 전공강좌 개설여부 및 전공수업에 관한 사항은 해당 단과대학 행정실로 문의  
다. 2016학년도 1학기 현재 수강 중인 강좌는 계절학기 수강신청 불가  
라. BO 이상의 성적을 받은 경우 계절학기 재수강신청 불가함(2014학년도 1학기 성적부득이 해당됨)  
마. 수강 신청기간 이후 수강강좌 변경은 허용하지 않음(수강취소만 가능)  
바. 폐강과목 수강자는 환불/수강정정 여부를 결정하여 반드시 해당 기간 내 후마니타스칼리지행정실 방문  
사. 계절학기 수업시간의 2/3 이상을 출석하지 않은 학생은 시험에 응시할 수 없음  
아. 계절학기 수강은 졸업 전 통산 8회, 5년제는 통산 10회, 6년제는 통산 12회로 하며, 편입생은 그 절반으로 함  
자. 휴학생 계절학기 수강 시 유의사항  
1) 휴학 중 2회에 한하여 계절학기 수강 가능 (편입생은 휴학 중 1회)  
2) 졸업유예자는 휴학 중 계절학기 수강을 불허함

7. 문의처

가. 서울 후마니타스칼리지 행정실 02)961-9311, 9339 서울시 동대문구 경희대로 26 경희대학교 청운관 2층  
나. 국제 후마니타스칼리지 행정실 031)201-3401~4 경기도 용인시 기흥구 덕영대로 1732 경희대학교 멀티미디어교육관 5층

후마니타스칼리지 행정실

서울캠퍼스 2016학년도 1학기 모자이크장학 신청 안내

학생 맞춤형 장학제도 "어학성적 · 자격증 취득, 수상, 봉사한 학생을 장학금 놓치지 마세요!"			
<b>● 신청기간 및 대상</b> - 신청기간 : 2016. 5. 30(월) ~ 6. 17(금) [3주간] - 신청대상 : 정규학기 학부 재학생 중, 모자이크인정현황표의 포인트 200,000점 이상자 (타장학수혜자에게도 장학 지급이 가능하며, 등록금 초과 장학지급 가능) - 장학금 : 20만원~100만원			
<b>● 모자이크 장학이란?</b> - "학생의 역량강화나 사회공헌을 기준으로 지급하는 학생 맞춤형 장학제도"			
분야	등급별 분류기준	포인트	비고
학업역량	국제대회 3위 이상 이상	500,000	* 포인트 인정 대상기간: 2015.12.1. ~ 2016.5.31 * 상기 기간 중 취득한 증명서 및 활동내역서 인정
	전국대회 3위 이상 이상	300,000	
	시도단위 3위 이상 이상	150,000	
	교내 경대대회 최우수상	100,000	
	SO, SSO급 학우상	500,000	
	SCIE급 학술지	400,000	
사회봉사 역량	국내 우수 학술지	150,000	* 외국어/한자 성적증명서 인정 기준 : 포인트 인정 대상기간 내에 응시 및 발급된 증명서만 인정
	해외자원봉사	50,000	
	교내외 자원봉사 10시간	10,000	
	한림사(2차)	10,000	
	토익 900점(이상) / 토솔(TT) 110점(이상)	200,000	
	토익 800점(이상) / 토솔(TT) 100점(이상)	100,000	
국제화 역량	JLPT N1급 / JPT 715 이상	200,000	* 외국어/한자 성적증명서 인정 기준 : 포인트 인정 대상기간 내에 응시 및 발급된 증명서만 인정
	JLPT N2급 / JPT 540 이상	100,000	
	HSK 6급 이상 / 신 HSK 5급 이상	200,000	
	HSK 5급 / 신 HSK 4급 210 이상	100,000	
	DEL F C1 ~ C2	200,000	
	DEL F B2	100,000	
	TORFL~2	200,000	
	TORFL~1	100,000	
	ZD befriedigend 이상	200,000	
	ZD ausreichend 이상	100,000	
	DEL E Diploma Superior(고급)/ FLEX 토픽/읽기 901 이상 및 쓰기/말하기 227 이상	200,000	
	DEL E Diploma Intermedi(중급)/ FLEX 토픽/읽기 776 이상 및 쓰기/말하기 200 이상	100,000	
	한국어문화 1급	200,000	
	한국어문화 2급	100,000	

※ 기타 지원자격 및 유의사항은 홈페이지(단대, 장학팀) 및 단과대학 게시판, 개인 이메일 참조

● **신청방법** : 종합정보시스템 → 인터넷신청 → 장학/융자신청 → 『2016-1학기 모자이크장학』 신청하기 → 개인역량조회 → 신청 버튼 클릭, 완료(학생 제출서류 없음, 온라인으로 대체)  
(\*학생들은 필수에 종합정보시스템 → 개인정보 → 개인역량관리 → 개인역량입력(및 증명서류 단과대학 제출)을 하며, 단과대학의 승인 처리를 받아 놓아야 함)  
● **관련문의** : janghak@khu.ac.kr/ http://janghak.khu.ac.kr, 961-0045

서울캠퍼스 학생지원처 장학팀